

NÃO HÁ REGISTROS SUFICIENTES SOBRE O FUNCIONAMENTO DA LAREIRA. UTILIZAMOS COMO REFERÊNCIA OUTROS PROJETOS DO ARQUITETO.

18	↑
17	
16	
15	
14	
13	
12	
11	
10	

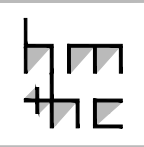

PROJETO: JOSÉ VIEITAS NETO  
 ARQUITETURA: JOÃO VILANOVA ARTIGAS  
 LOCAL: SÃO PAULO, SP  
 ANO: 1969

PLANTA DE COBERTA  
 ESCALA 1/125

HM+HC - LPPM - DA - UFPB  
 DISCIPLINA: H.A.U.B. II  
 ALUNOS: ISABELLA CARTAXO  
 MEGUY MAGALHÃES

NARA DE ASSIS  
 RAQUEL CLAUDINO

PERÍODO: 2012.1  
 PROFESSOR: MARCIO COTRIM

PRANCHA  
**01**  
 07

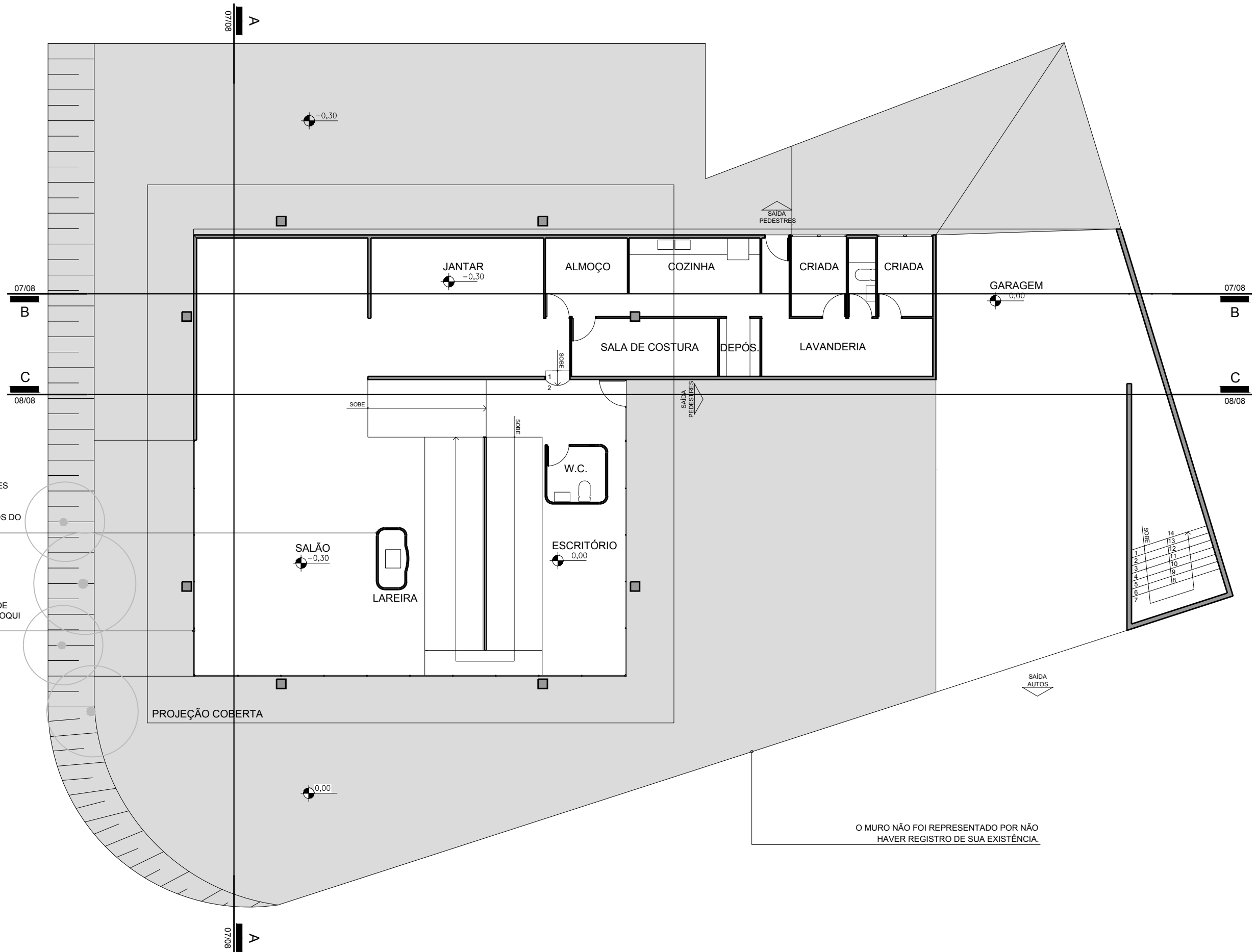

NÃO HÁ REGISTROS SUFICIENTES SOBRE O FUNCIONAMENTO DA LAREIRA. UTILIZAMOS COMO REFERÊNCIA OUTROS PROJETOS DO ARQUITETO.

LOCAÇÃO E REPRESENTAÇÃO DE ESQUADRIAS BASEADAS NO CROQUI DA FACHADA LESTE.

O MURO NÃO FOI REPRESENTADO POR NÃO HAVER REGISTRO DE SUA EXISTÊNCIA.

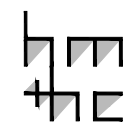

PROJETO: JOSÉ VIEITAS NETO  
 ARQUITETURA: JOÃO VILANOVA ARTIGAS  
 LOCAL: SÃO PAULO, SP  
 ANO: 1969

PLANTA BAIXA - TÉRREO  
 ESCALA 1/125



HM+HC - LPPM - DA - UFPB

DISCIPLINA: H.A.U.B. II  
 ALUNOS: ISABELLA CARTAXO  
 MEGUY MAGALHÃES

NARA DE ASSIS  
 RAQUEL CLAUDINO

PERÍODO: 2012.1  
 PROFESSOR: MARCIO COTRIM

PRANCHA

02  
 07

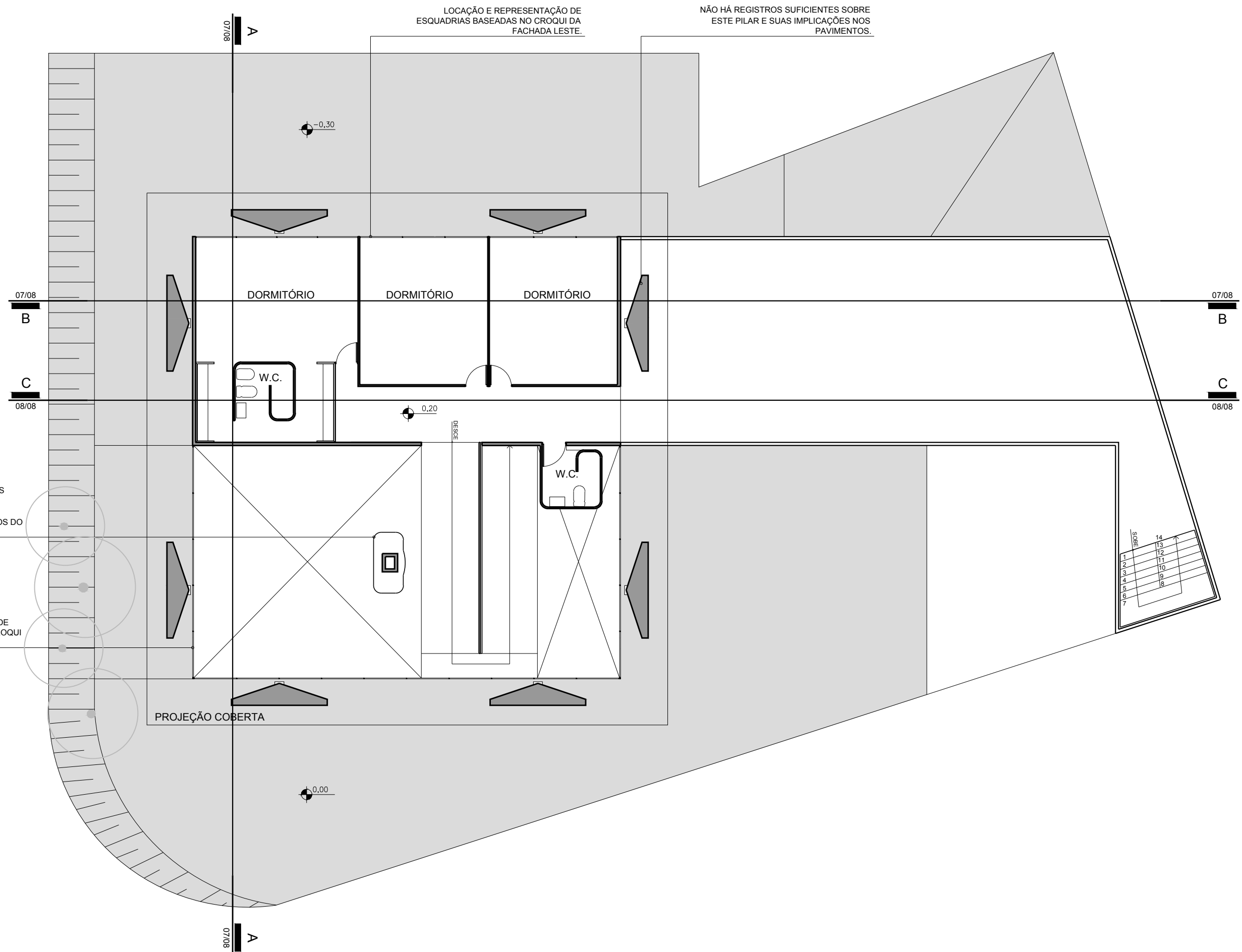

1	14
2	13
3	12
4	11
5	10
6	9
7	8

NÃO HÁ REGISTRO SUFICIENTES SOBRE O FUNCIONAMENTO DA LAREIRA. UTILIZAMOS COMO REFERÊNCIA OUTROS PROJETOS DO ARQUITETO.

LOCAÇÃO E REPRESENTAÇÃO DE ESQUADRIAS BASEADAS NO CROQUI DA FACHADA LESTE.

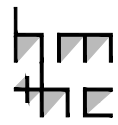

PROJETO: JOSÉ VIEITAS NETO  
 ARQUITETURA: JOÃO VILANOVA ARTIGAS  
 LOCAL: SÃO PAULO, SP  
 ANO: 1969

PLANTA BAIXA - 1º PAVIMENTO  
 ESCALA 1/125

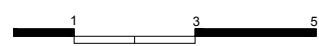

HM+HC - LPPM - DA - UFPB  
 DISCIPLINA: H.A.U.B. II  
 ALUNOS: ISABELLA CARTAXO  
 MEGUY MAGALHÃES

NARA DE ASSIS  
 RAQUEL CLAUDINO

PERÍODO: 2012.1  
 PROFESSOR: MARCIO COTRIM

PRANCHA  
**03**  
**07**

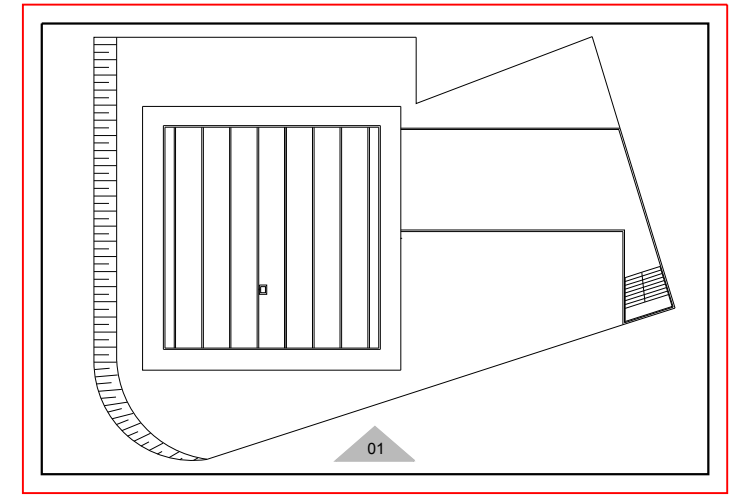
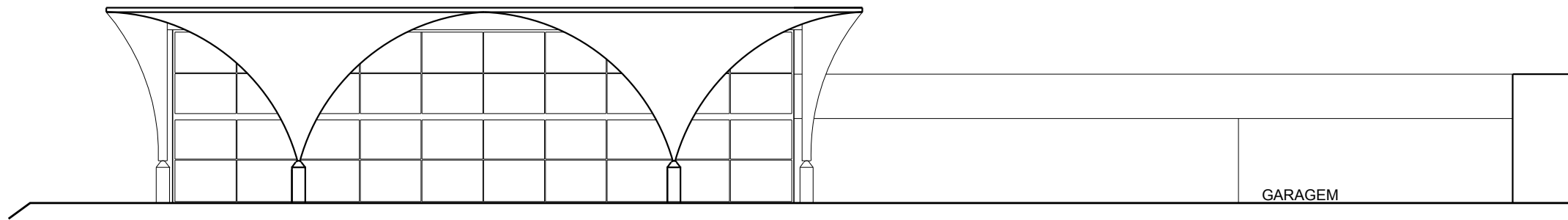

INDICAÇÃO FACHADA 01  
ESCALA 1/500

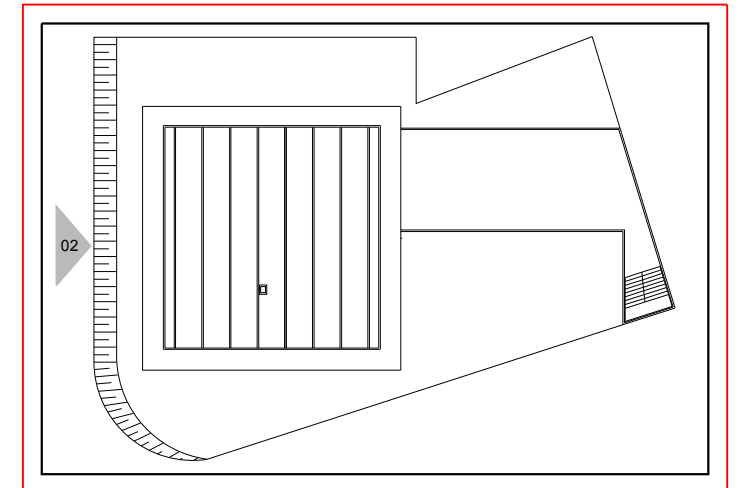
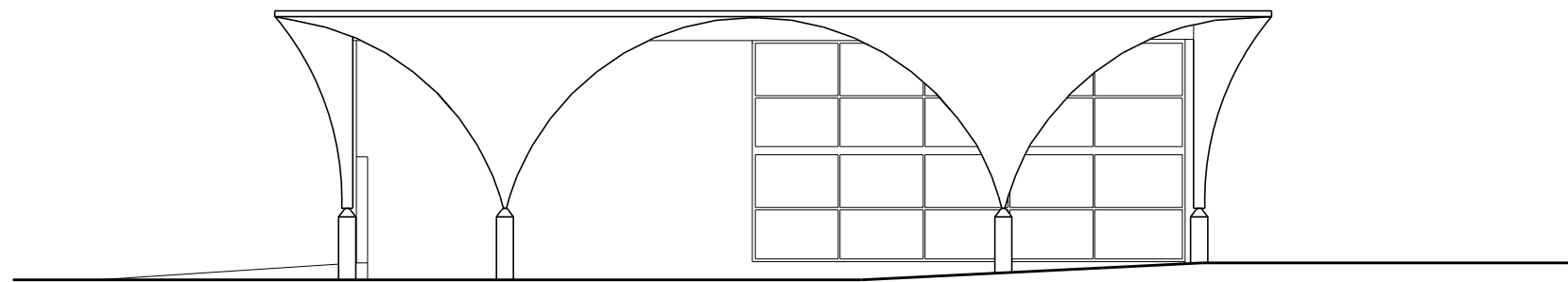

INDICAÇÃO FACHADA 02  
ESCALA 1/500

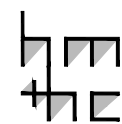
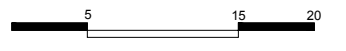

PROJETO: JOSÉ VIEITAS NETO  
ARQUITETURA: JOÃO VILANOVA ARTIGAS  
LOCAL: SÃO PAULO, SP  
ANO: 1969

I. FACHADA 01  
ESCALA 1/125  
II. FACHADA 02  
ESCALA 1/125

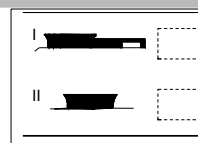

HM+HC - LPPM - DA - UFPB  
DISCIPLINA: H.A.U.B. II  
ALUNOS: ISABELLA CARTAXO  
MEGUY MAGALHÃES

NARA DE ASSIS  
RAQUEL CLAUDINO

PERÍODO: 2012.1  
PROFESSOR: MARCIO COTRIM

PRANCHA

04  
07

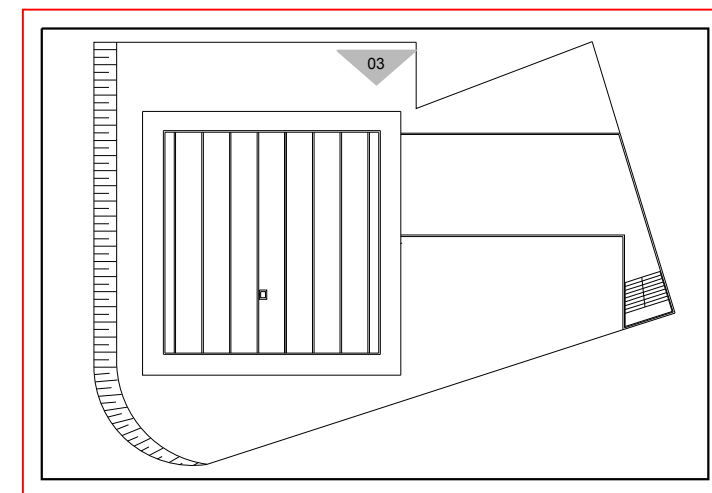
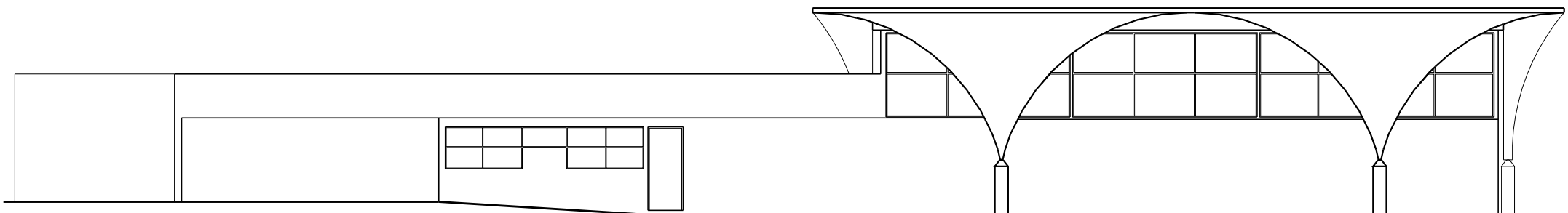

INDICAÇÃO FACHADA 03  
ESCALA 1/500

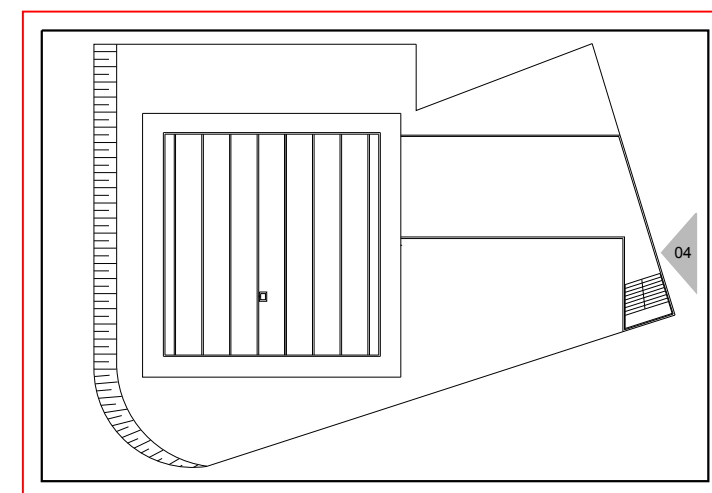
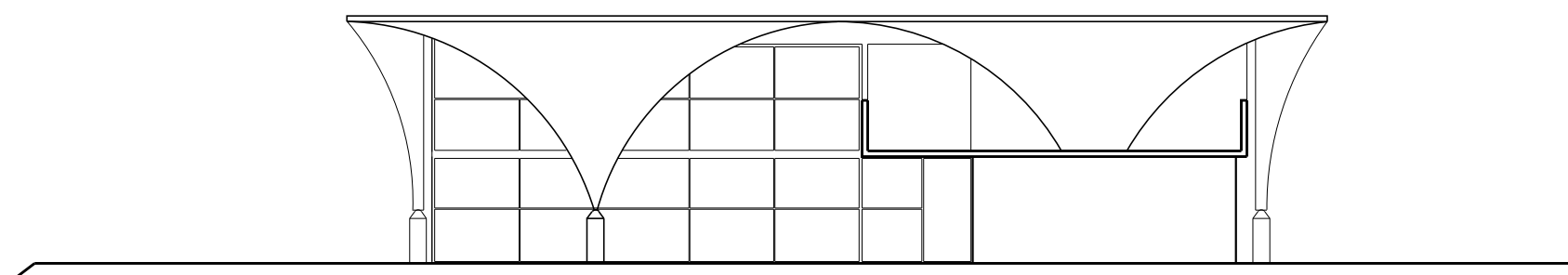

INDICAÇÃO FACHADA 04  
ESCALA 1/500

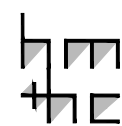

PROJETO: JOSÉ VIEITAS NETO  
ARQUITETURA: JOÃO VILANOVA ARTIGAS  
LOCAL: SÃO PAULO, SP  
ANO: 1969

I. FACHADA 03  
ESCALA 1/125  
II. FACHADA 04  
ESCALA 1/125

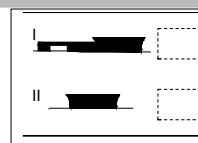

HM+HC - LPPM - DA - UFPB  
DISCIPLINA: H.A.U.B. II  
ALUNOS: ISABELLA CARTAXO  
MEGUY MAGALHÃES

NARA DE ASSIS  
RAQUEL CLAUDINO

PERÍODO: 2012.1  
PROFESSOR: MARCIO COTRIM

PRANCHA

05

07

NÃO HÁ REGISTRO SUFICIENTES SOBRE O FUNCIONAMENTO DA LAREIRA. UTILIZAMOS COMO REFERÊNCIA OUTROS PROJETOS DO ARQUITETO.

LOCAÇÃO E REPRESENTAÇÃO DE ESQUADRIAS BASEADAS NO CROQUI DA FACHADA SUDESTE.

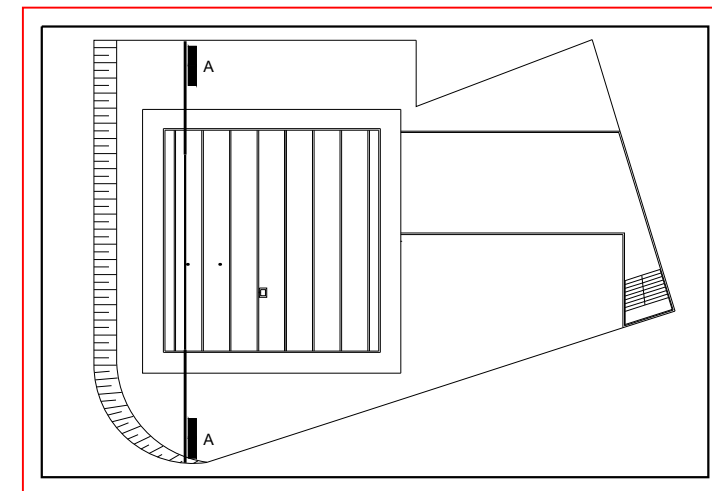
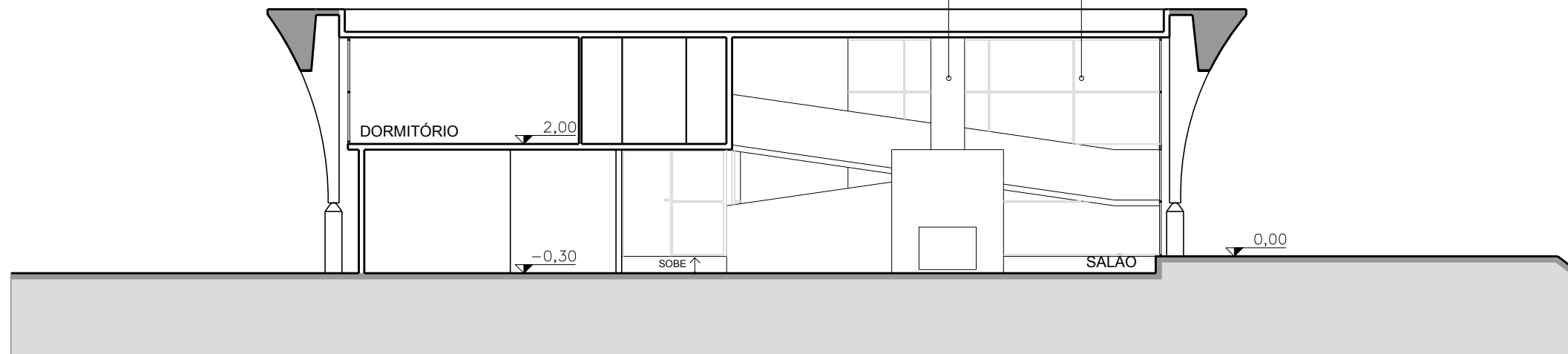

INDICAÇÃO CORTE AA  
ESCALA 1/500



NÃO HÁ REGISTROS SUFICIENTES SOBRE ESTE PILAR E SUAS IMPLICAÇÕES NOS PAVIMENTOS.

LOCAÇÃO E REPRESENTAÇÃO DE ESQUADRIAS BASEADAS NO CROQUI DA FACHADA SUDESTE.

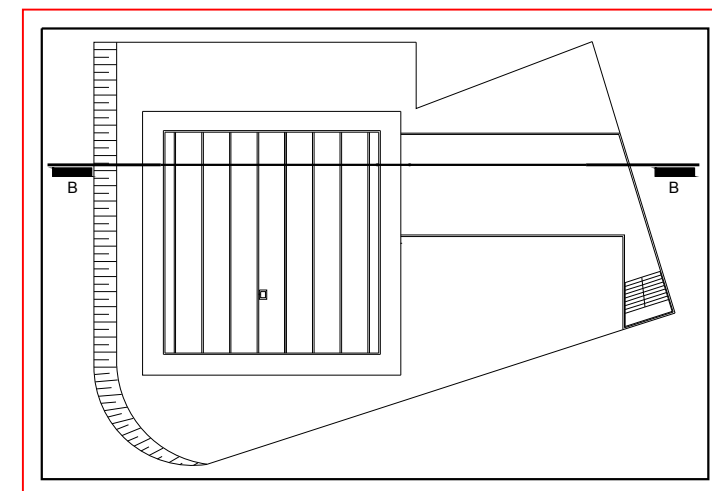
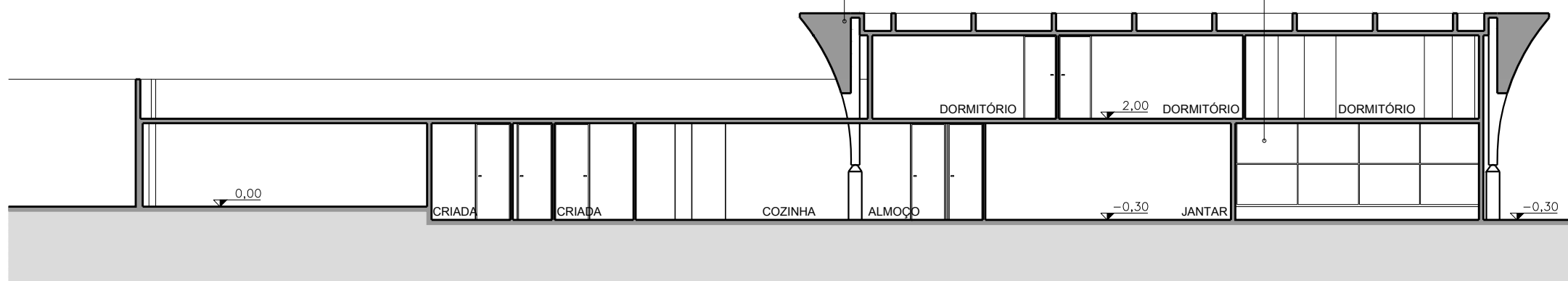

INDICAÇÃO CORTE BB  
ESCALA 1/500

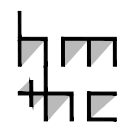

PROJETO: JOSÉ VIEITAS NETO  
ARQUITETURA: JOÃO VILANOVA ARTIGAS  
LOCAL: SÃO PAULO, SP  
ANO: 1969

I. CORTE AA  
ESCALA 1/125  
II. CORTE BB  
ESCALA 1/125

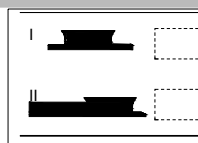

HM+HC - LPPM - DA - UFPB  
DISCIPLINA: H.A.U.B. II  
ALUNOS: ISABELLA CARTAXO  
MEGUY MAGALHÃES

NARA DE ASSIS  
RAQUEL CLAUDINO

PERÍODO: 2012.1  
PROFESSOR: MARCIO COTRIM

PRANCHA

06

07

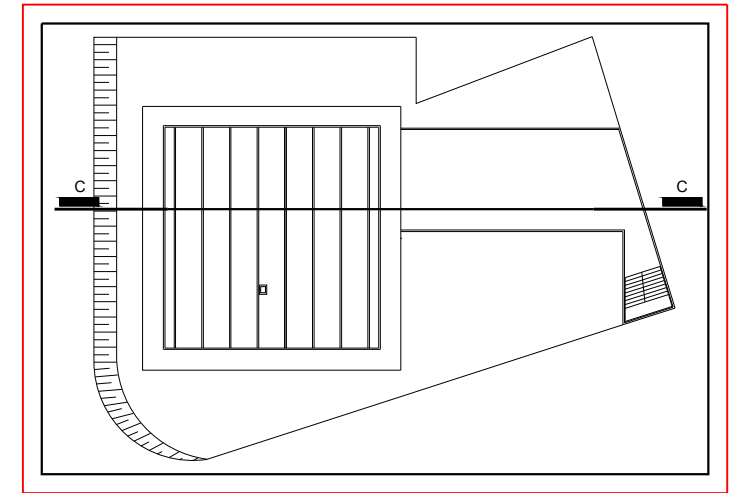

INDICAÇÃO CORTE CC  
ESCALA 1/500



NÃO HÁ REGISTROS SUFICIENTES SOBRE ESTE PILAR E SUAS IMPLICAÇÕES NOS PAVIMENTOS.

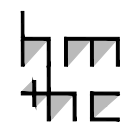
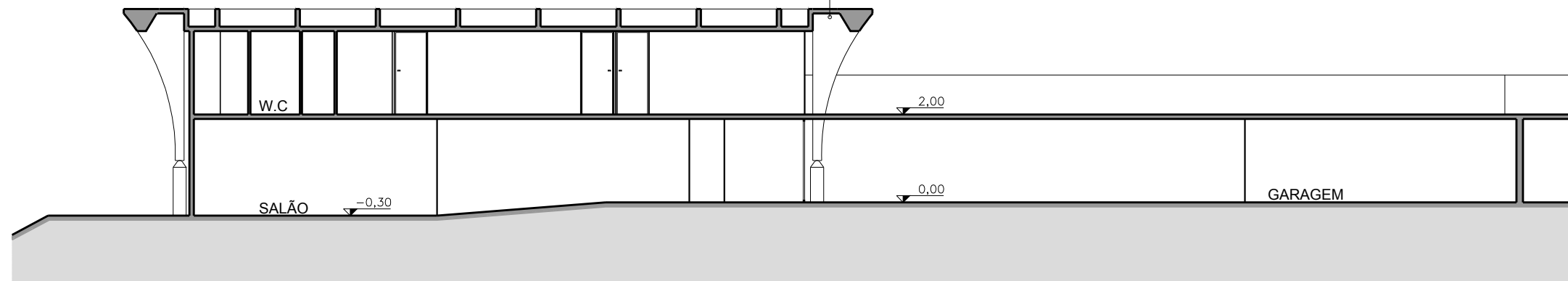

PROJETO: JOSÉ VIEITAS NETO  
ARQUITETURA: JOÃO VILANOVA ARTIGAS  
LOCAL: SÃO PAULO, SP  
ANO: 1969

CORTE CC  
ESCALA 1/125



HM+HC - LPPM - DA - UFPB

DISCIPLINA: H.A.U.B. II  
ALUNOS: ISABELLA CARTAXO  
MEGUY MAGALHÃES

NARA DE ASSIS  
RAQUEL CLAUDINO

PERÍODO: 2012.1  
PROFESSOR: MARCIO COTRIM

PRANCHA

07

07