PROJETO: RES. FRANCISCO XAVIER SOBRINHO
ARQUITETURA: MÁRIO DI LÁSCIO
LOCAL: JOÃO PESSOA, PB
ANO: 1975

PLANTA DE IMPLANTAÇÃO
ESCALA 1/500
5 15 20m

HM+HC - LPPM - DA - UFPB
DISCIPLINA: ESTÁGIO SUPERVISIONADO V
ALUNOS: FRANCISCA LÍVIA SARMENTO
RAÍSSA CUNHA RODRIGUES

PERÍODO: 2011.2
PROFESSOR: MARCIO COTRIM CUNHA

PRANCHA
01
08

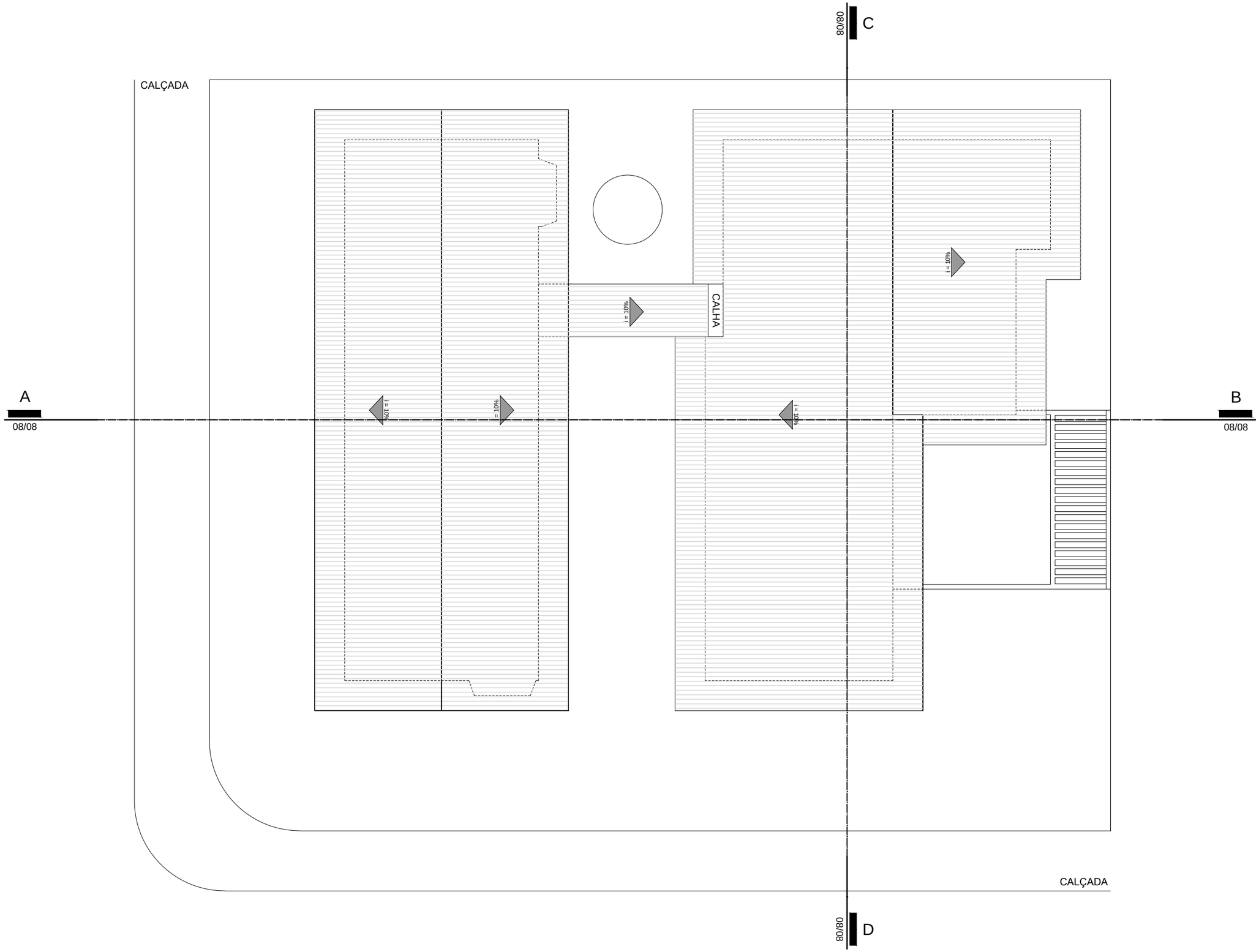

PROJETO: RES. FRANCISCO XAVIER SOBRINHO
ARQUITETURA: MÁRIO DI LÁSCIO
LOCAL: JOÃO PESSOA, PB
ANO: 1975

PLANTA DE COBERTA
ESCALA 1/125
1 3 5m

HM+HC - LPPM - DA - UFPB
DISCIPLINA: ESTÁGIO SUPERVISIONADO V
ALUNOS: FRANCISCA LÍVIA SARMENTO
RAÍSSA CUNHA RODRIGUES

PERÍODO: 2011.2
PROFESSOR: MARCIO COTRIM CUNHA

PRANCHA
02
08

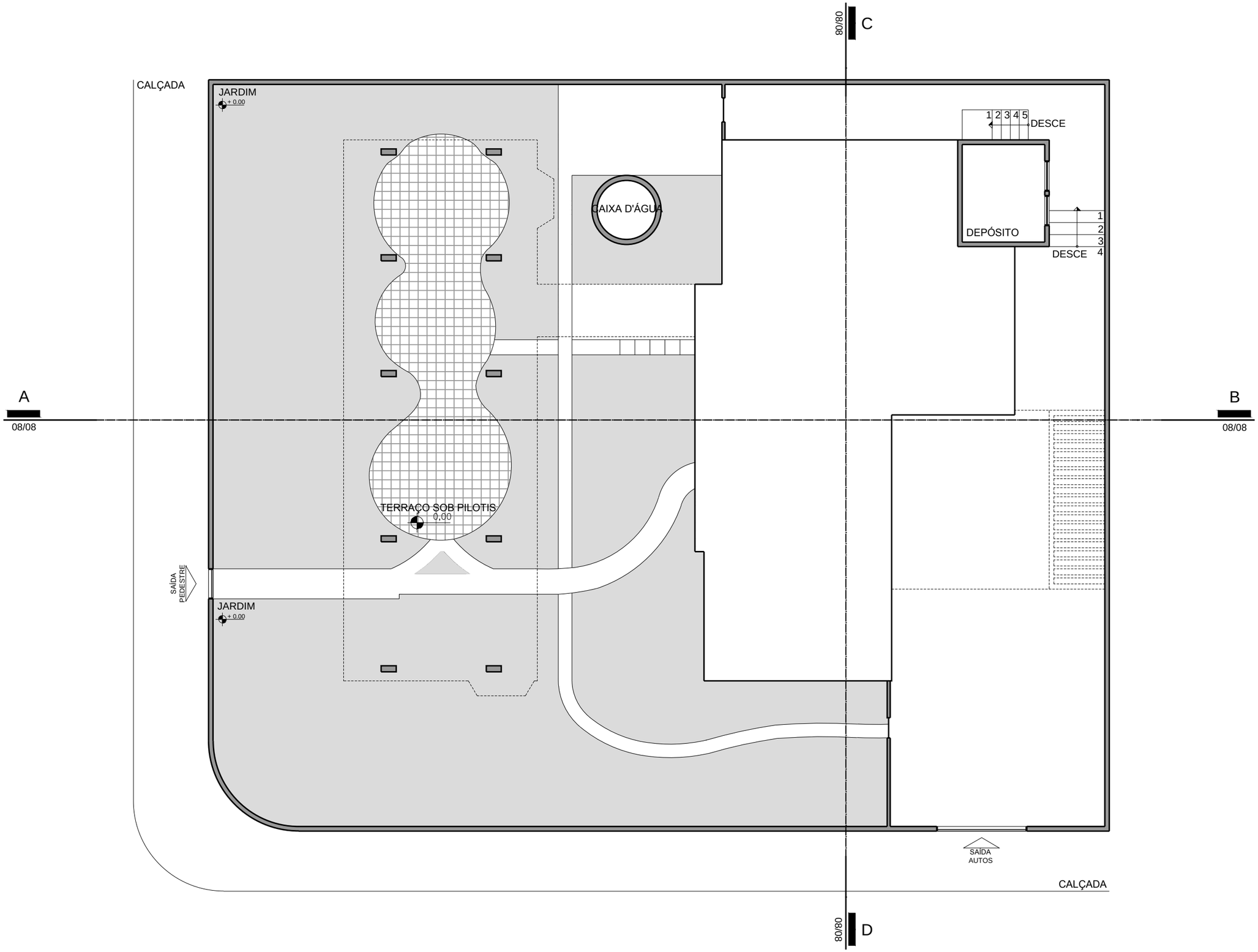

PROJETO: RES. FRANCISCO XAVIER SOBRINHO
ARQUITETURA: MÁRIO DI LÁSCIO
LOCAL: JOÃO PESSOA, PB
ANO: 1975

PLANTA BAIXA - SUBSOLO E PILOTIS
ESCALA 1/125
1 3 5m

HM+HC - LPPM - DA - UFPB
DISCIPLINA: ESTÁGIO SUPERVISIONADO V
ALUNOS: FRANCISCA LÍVIA SARMENTO
RAÍSSA CUNHA RODRIGUES

PERÍODO: 2011.2
PROFESSOR: MARCIO COTRIM CUNHA

PRANCHA
03/08

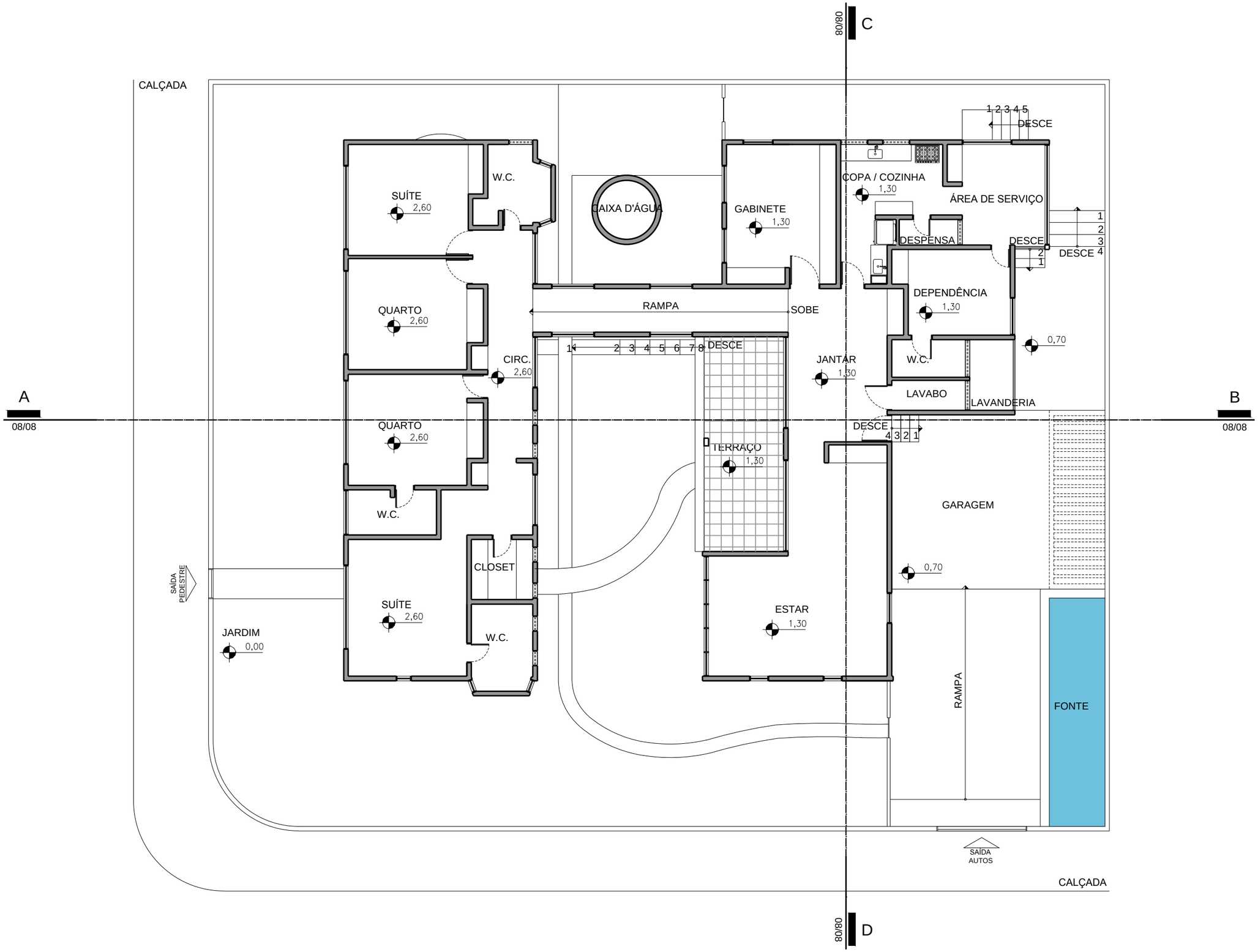

PROJETO: RES. FRANCISCO XAVIER SOBRINHO
ARQUITETURA: MÁRIO DI LÁSCIO
LOCAL: JOÃO PESSOA, PB
ANO: 1975

PLANTA BAIXA - PAVIMENTO SUPERIOR
ESCALA 1/125
1 3 5m

HM+HC - LPPM - DA - UFPB
DISCIPLINA: ESTÁGIO SUPERVISIONADO V
ALUNOS: FRANCISCA LÍVIA SARMENTO
RAÍSSA CUNHA RODRIGUES

PERÍODO: 2011.2
PROFESSOR: MARCIO COTRIM CUNHA

PRANCHA
04/08

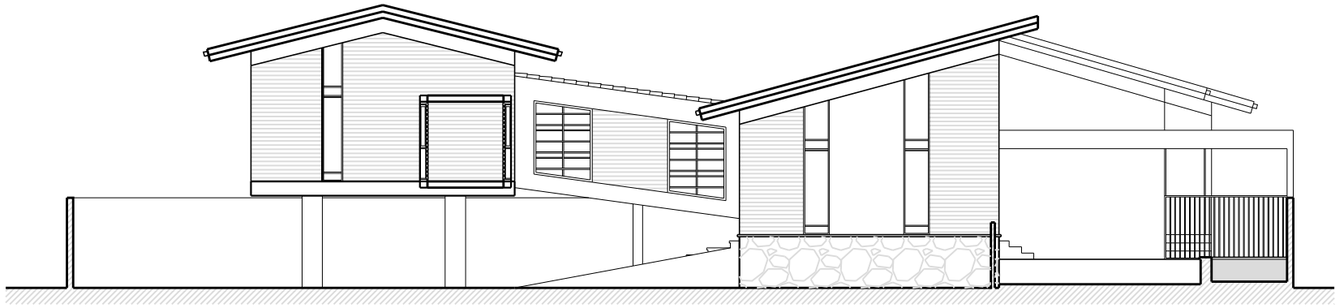

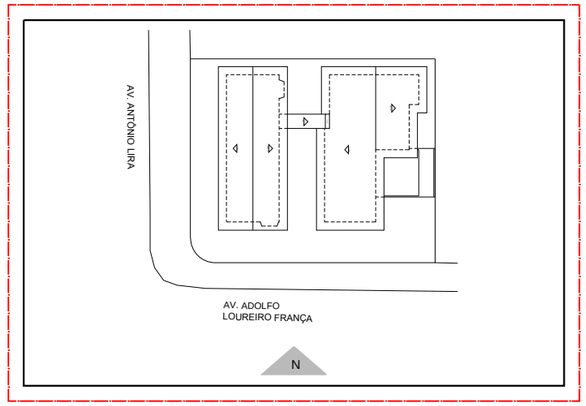

INDICAÇÃO FACHADA NORTE
ESCALA 1/750

10 20 30m

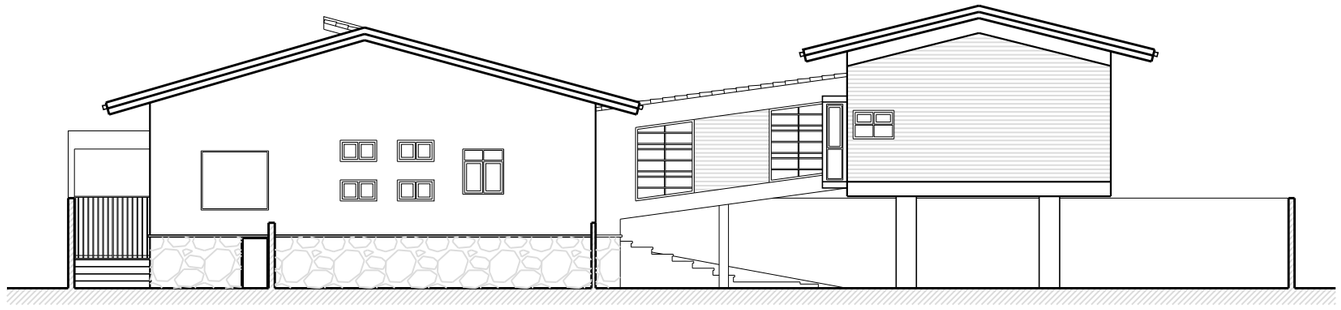

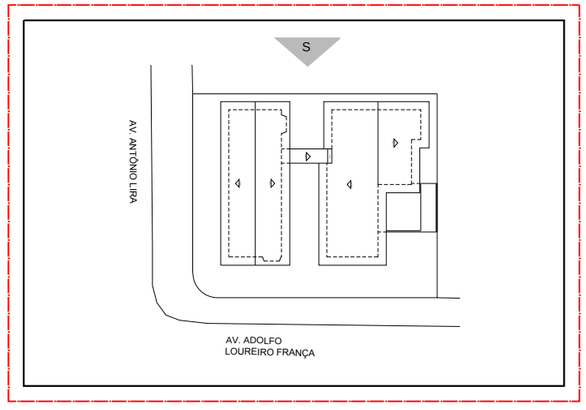

INDICAÇÃO FACHADA SUL
ESCALA 1/750

10 20 30m

PROJETO: RES. FRANCISCO XAVIER SOBRINHO
ARQUITETURA: MÁRIO DI LÁSCIO
LOCAL: JOÃO PESSOA, PB
ANO: 1975

I. FACHADA NORTE
ESCALA 1/150

II. FACHADA SUL
ESCALA 1/150

1 4 6m

HM+HC - LPPM - DA - UFPB

DISCIPLINA: ESTÁGIO SUPERVISIONADO
ALUNOS: FRANCISCA LÍVIA SARMENTO
RAÍSSA CUNHA RODRIGUES

PERÍODO: 2011.2
PROFESSOR: MARCIO COTRIM CUNHA

PRANCHA
05
08

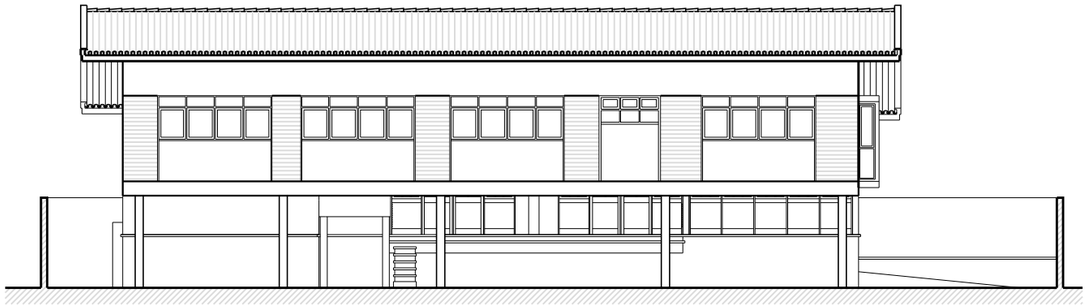

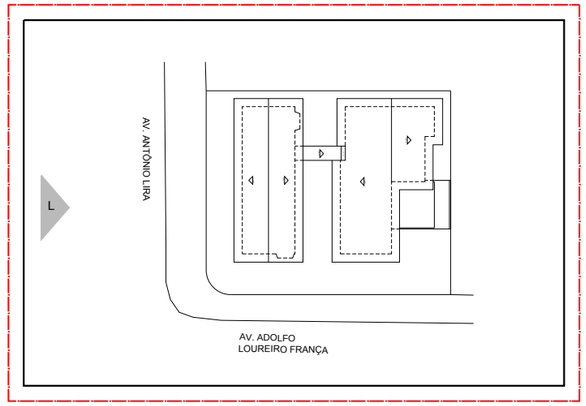

INDICAÇÃO FACHADA LESTE
ESCALA 1/750

10 20 30m

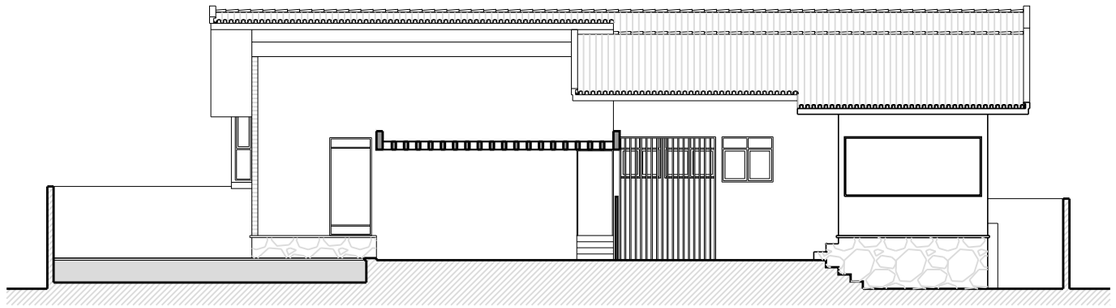

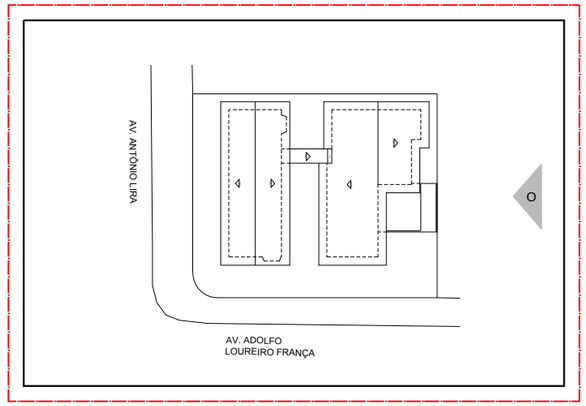

INDICAÇÃO FACHADA OESTE
ESCALA 1/750

10 20 30m

PROJETO: RES. FRANCISCO XAVIER SOBRINHO
ARQUITETURA: MÁRIO DI LÁSCIO
LOCAL: JOÃO PESSOA, PB
ANO: 1975

I. FACHADA LESTE
ESCALA 1/150
II. FACHADA OESTE
ESCALA 1/150
1 4 6m

I
II

HM+HC - LPPM - DA - UFPB
DISCIPLINA: ESTÁGIO SUPERVISIONADO
ALUNOS: FRANCISCA LÍVIA SARMENTO
RAÍSSA CUNHA RODRIGUES

PERÍODO: 2011.2
PROFESSOR: MARCIO COTRIM CUNHA

PRANCHA
06
08

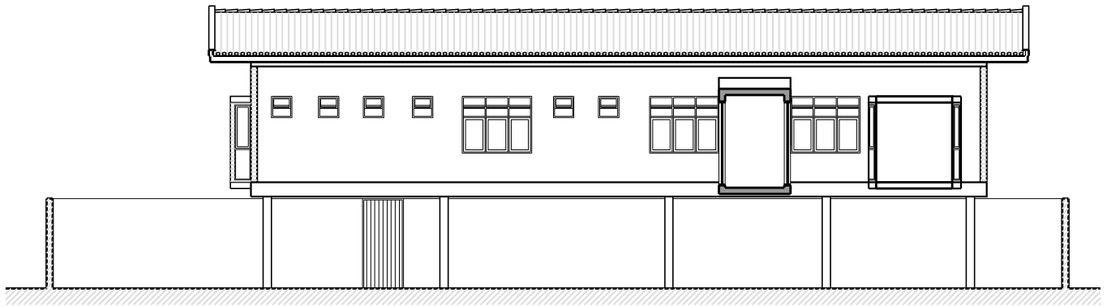

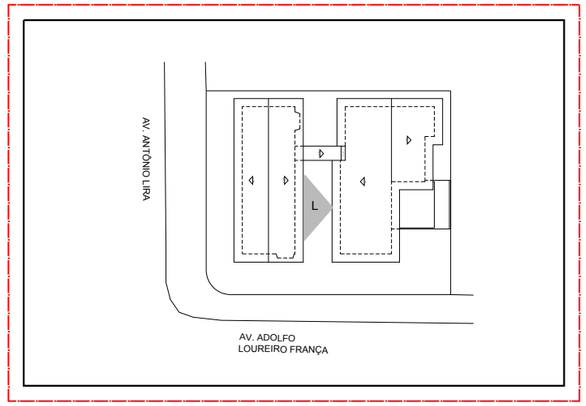

INDICAÇÃO FACHADA INTERNA LESTE
ESCALA 1/750

10 20 30m

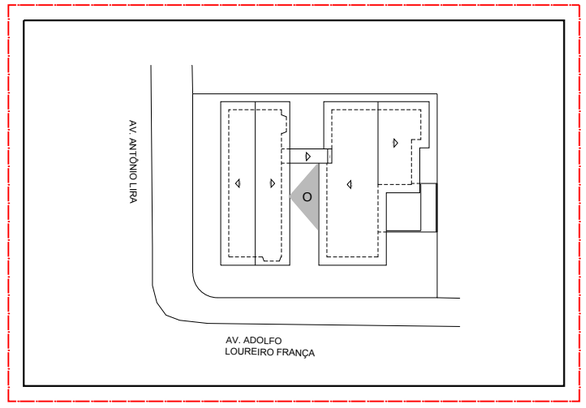

INDICAÇÃO FACHADA INTERNA OESTE
ESCALA 1/750

10 20 30m

PROJETO: RES. FRANCISCO XAVIER SOBRINHO
ARQUITETURA: MÁRIO DI LÁSCIO
LOCAL: JOÃO PESSOA, PB
ANO: 1975

I. FACHADA INTERNA LESTE
ESCALA 1/150

II. FACHADA INTERNA OESTE
ESCALA 1/150

1 4 6m

I
II

HM+HC - LPPM - DA - UFPB

DISCIPLINA: ESTÁGIO SUPERVISIONADO
ALUNOS: FRANCISCA LÍVIA SARMENTO
RAÍSSA CUNHA RODRIGUES

PERÍODO: 2011.2
PROFESSOR: MARCIO COTRIM CUNHA

PRANCHA
07
08

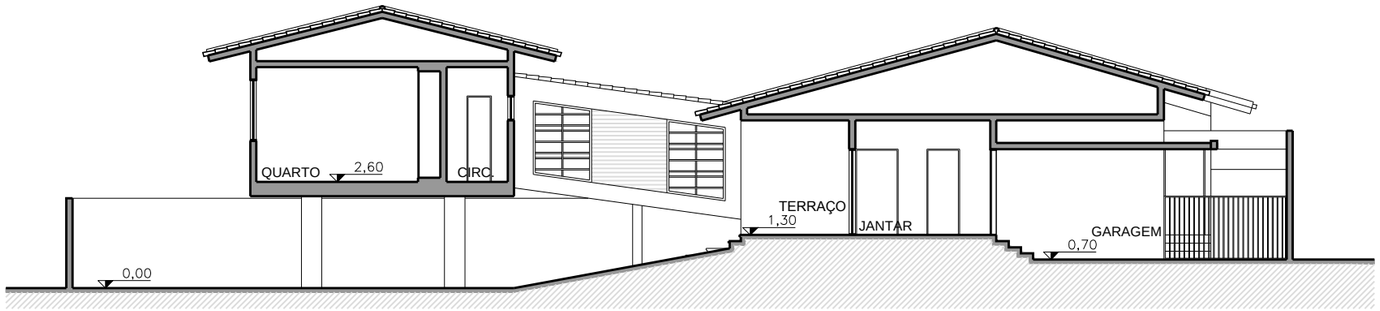

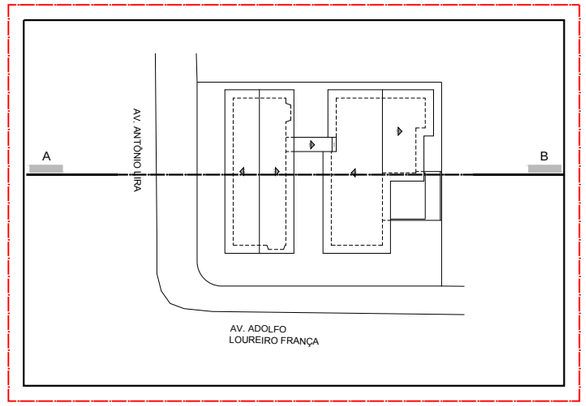

INDICAÇÃO CORTE AB
ESCALA 1/750

10 20 30m

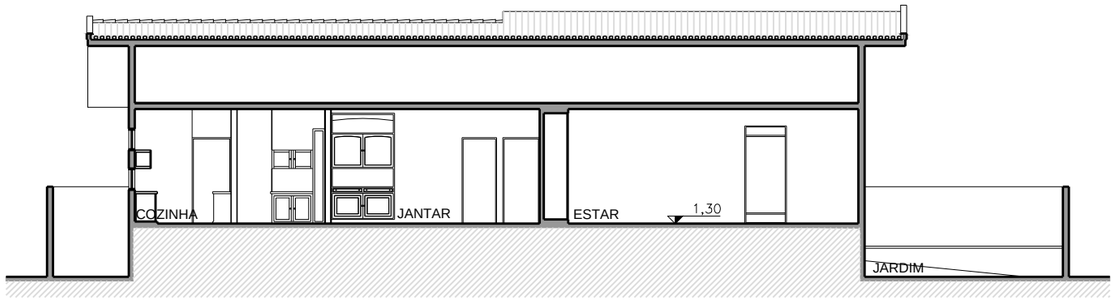

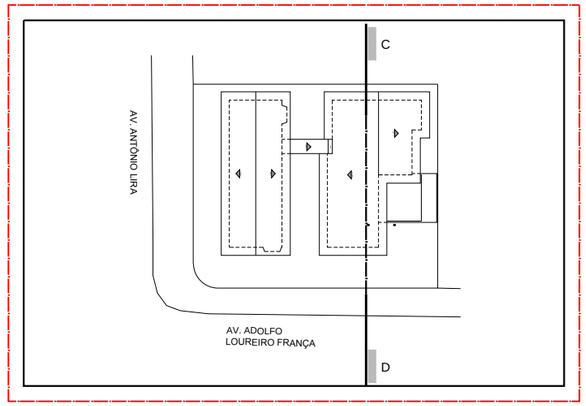

INDICAÇÃO CORTE CD
ESCALA 1/750

10 20 30m

PROJETO: RES. FRANCISCO XAVIER SOBRINHO
ARQUITETURA: MÁRIO DI LÁSCIO
LOCAL: JOÃO PESSOA, PB
ANO: 1975

I. CORTE AB
ESCALA 1/150
II. CORTE CD
ESCALA 1/150
1 4 6m

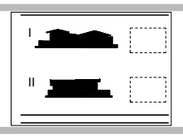

HM+HC - LPPM - DA - UFPB
DISCIPLINA: ESTÁGIO SUPERVISIONADO
ALUNOS: FRANCISCA LÍVIA SARMENTO
RAÍSSA CUNHA RODRIGUES

PERÍODO: 2011.2
PROFESSOR: MARCIO COTRIM CUNHA

PRANCHA
08
08