

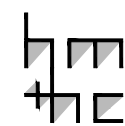

RUA NORUEGA

AV. NOVE DE JULHO



PROJETO: RES. CASTOR DELGADO PEREZ  
 ARQUITETURA: RINO LEVI  
 LOCAL: SÃO PAULO, SP  
 ANO: 1958

PLANTA DE IMPLANTAÇÃO  
 ESCALA 1/500



HM+HC - LPPM - DA - UFPB  
 DISCIPLINA: H.A.U.B. II  
 ALUNOS: EMILLY NÓBREGA  
 LÍVIA SARMENTO

MARÍSLEY ALBINO  
 RAÍSSA CUNHA

PERÍODO: 2011.2  
 PROFESSOR: MARCIO COTRIM CUNHA

PRANCHA

01

06

A IMAGEM DO GOOGLE EARTH APRESENTA UM ELEMENTO INSERIDO NA LAJE IMPERMEABILIZADA, O QUAL NÃO FOI POSSÍVEL IDENTIFICAR VISTO QUE OS DEMAIS MATERIAIS ENCONTRADOS NÃO POSSUEM INFORMAÇÕES SOBRE O MESMO.

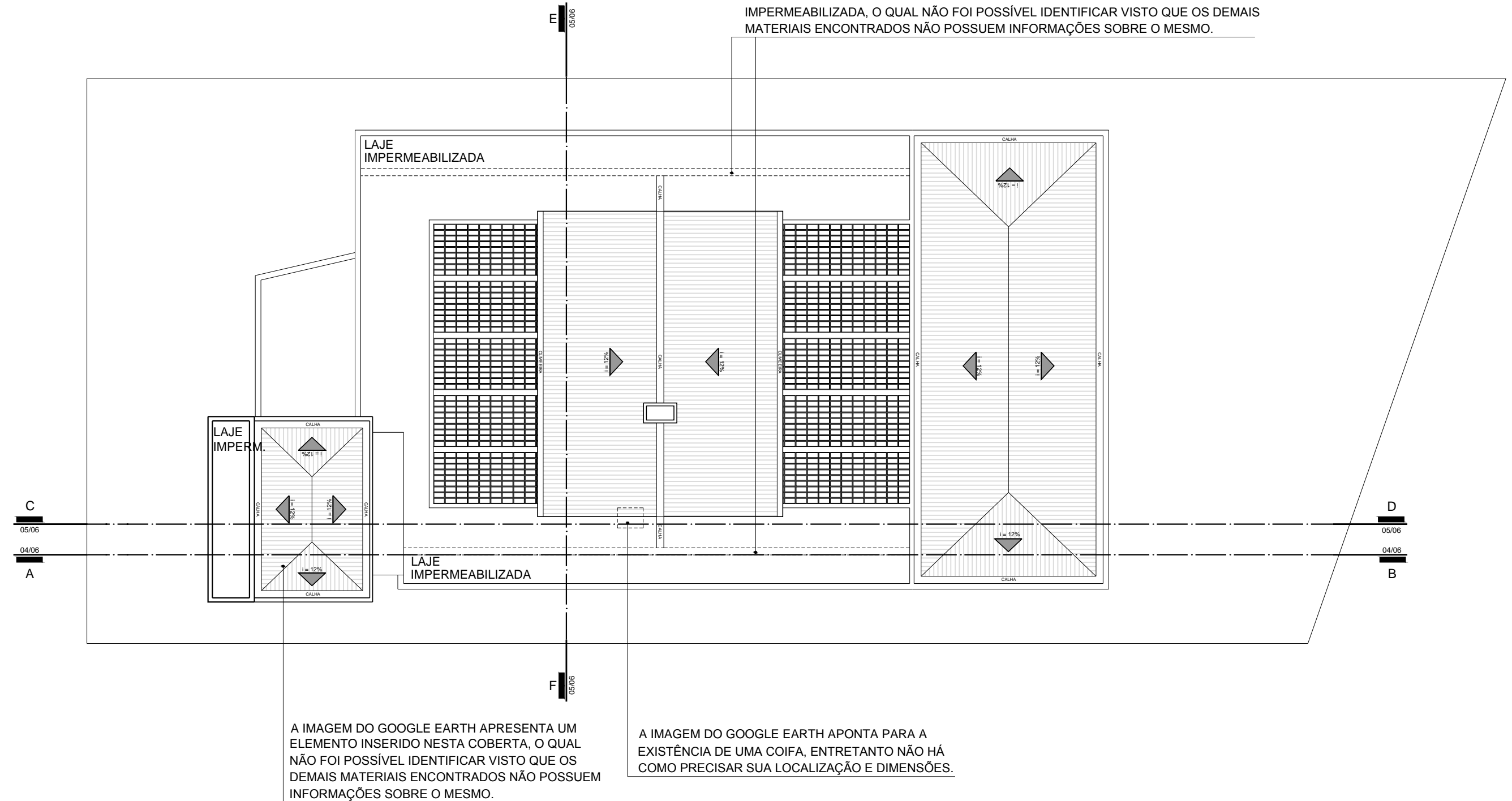

A IMAGEM DO GOOGLE EARTH APRESENTA UM ELEMENTO INSERIDO NESTA COBERTA, O QUAL NÃO FOI POSSÍVEL IDENTIFICAR VISTO QUE OS DEMAIS MATERIAIS ENCONTRADOS NÃO POSSUEM INFORMAÇÕES SOBRE O MESMO.

A IMAGEM DO GOOGLE EARTH APONTA PARA A EXISTÊNCIA DE UMA COIFA, ENTRETANTO NÃO HÁ COMO PRECISAR SUA LOCALIZAÇÃO E DIMENSÕES.

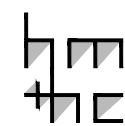

PROJETO: RES. CASTOR DELGADO PEREZ  
 ARQUITETURA: RINO LEVI  
 LOCAL: SÃO PAULO, SP  
 ANO: 1958

PLANTA DE COBERTA  
 ESCALA 1/150



HM+HC - LPPM - DA - UFPB  
 DISCIPLINA: H.A.U.B. II  
 ALUNOS: EMILLY NÓBREGA  
 LÍVIA SARMENTO

MARÍSLEY ALBINO  
 RAÍSSA CUNHA

PERÍODO: 2011.2  
 PROFESSOR: MARCIO COTRIM CUNHA

PRANCHA

02  
 06

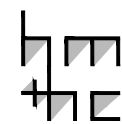
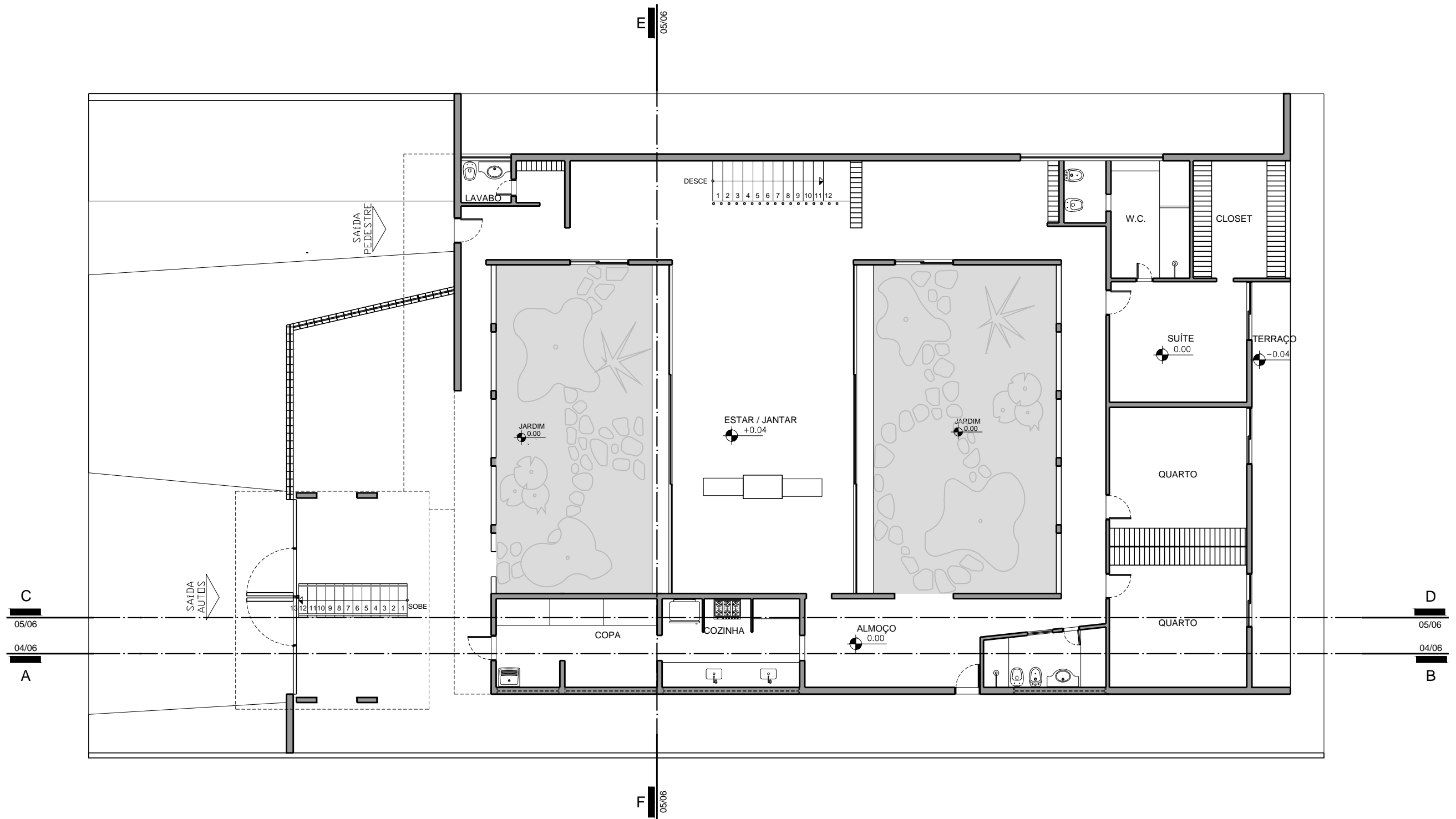

PROJETO: RES. CASTOR DELGADO PEREZ  
 ARQUITETURA: RINO LEVI  
 LOCAL: SÃO PAULO, SP  
 ANO: 1958

PLANTA BAIXA - TÉRREO  
 ESCALA 1/125



HM+HC - LPPM - DA - UFPB

DISCIPLINA: H.A.U.B. II  
 ALUNOS: EMILLY NÓBREGA  
 LÍVIA SARMENTO

MARÍSLEY ALBINO  
 RAÍSSA CUNHA

PERÍODO: 2011.2  
 PROFESSOR: MARCIO COTRIM CUNHA

PRANCHA

03  
06

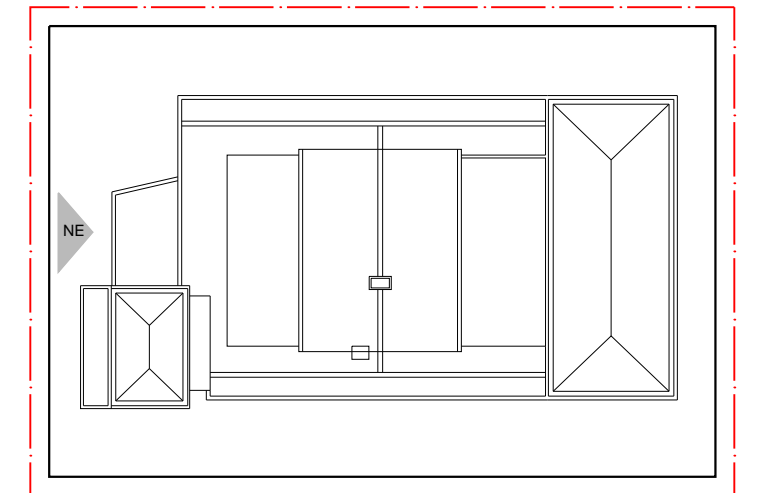
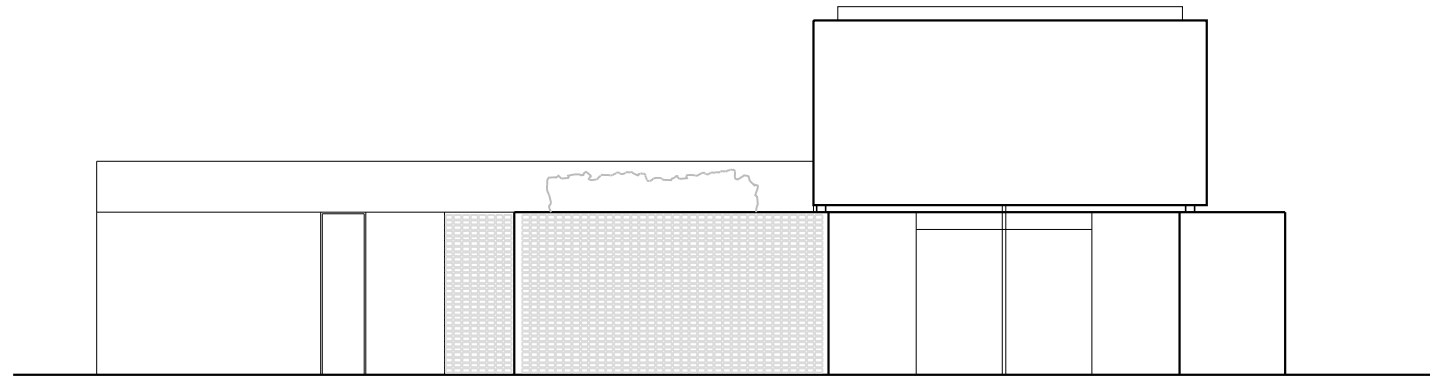

INDICAÇÃO FACHADA NORDESTE  
ESCALA 1/400

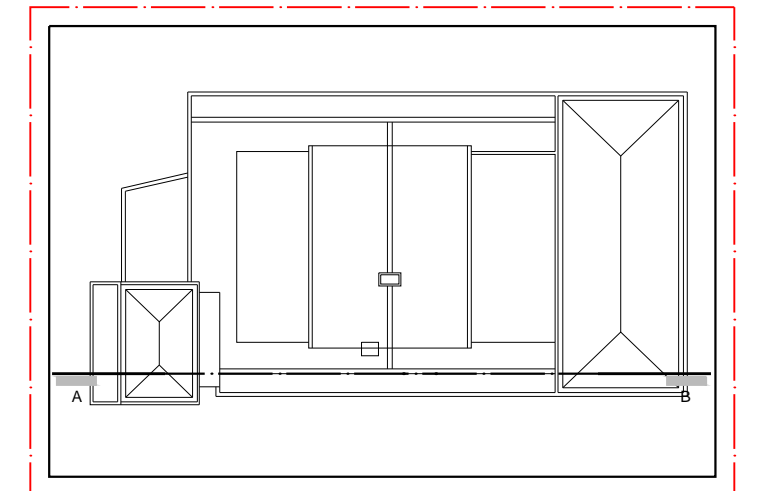
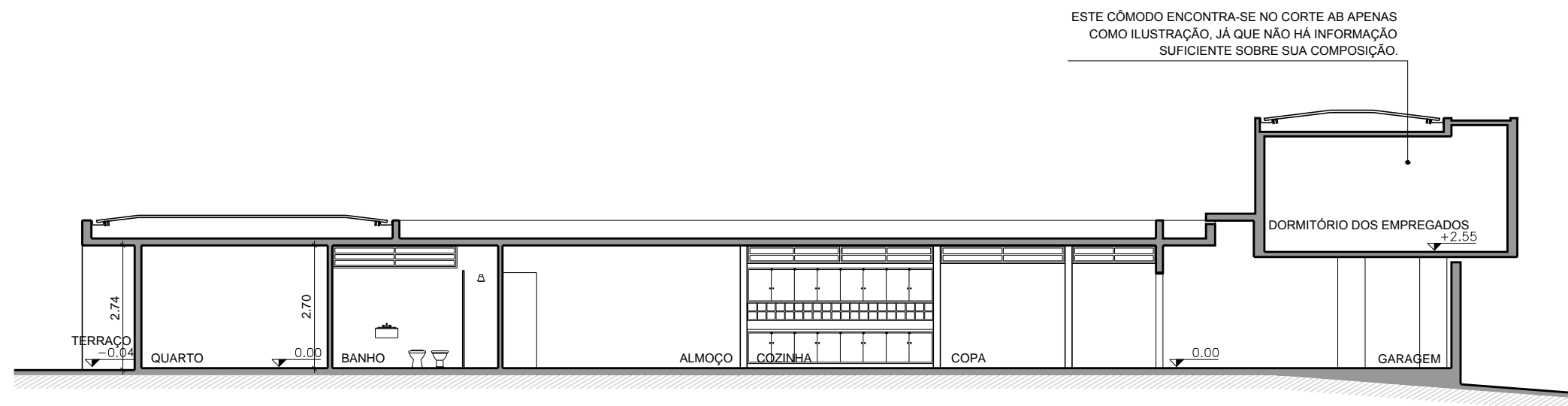

INDICAÇÃO CORTE AB  
ESCALA 1/400

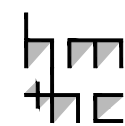

PROJETO: RES. CASTOR DELGADO PEREZ  
ARQUITETURA: RINO LEVI  
LOCAL: SÃO PAULO, SP  
ANO: 1958

I. FACHADA NORDESTE  
ESCALA 1/125  
II. CORTE AB  
ESCALA 1/125

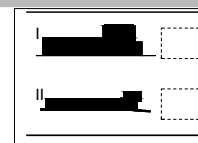

HM+HC - LPPM - DA - UFPB  
DISCIPLINA: H.A.U.B. II  
ALUNOS: EMILLY NÓBREGA  
LÍVIA SARMENTO

MARÍSLEY ALBINO  
RAÍSSA CUNHA

PERÍODO: 2011.2  
PROFESSOR: MARCIO COTRIM CUNHA

PRANCHA

04  
06

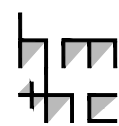
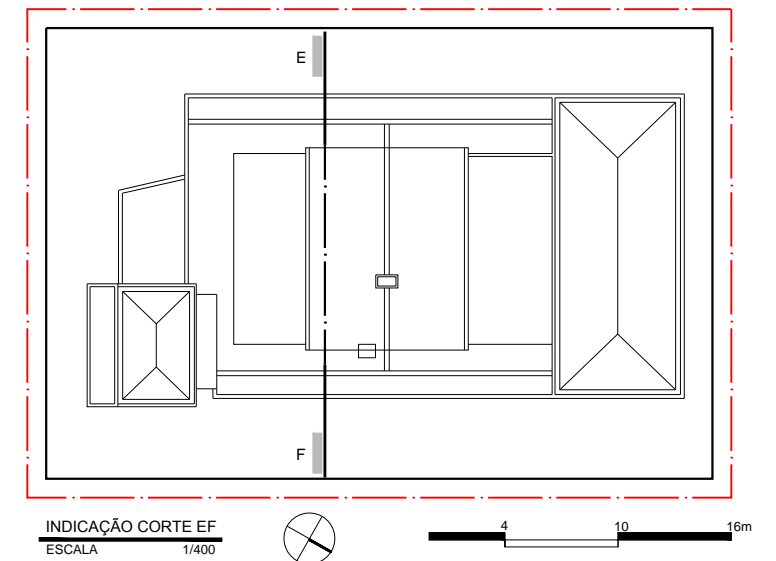
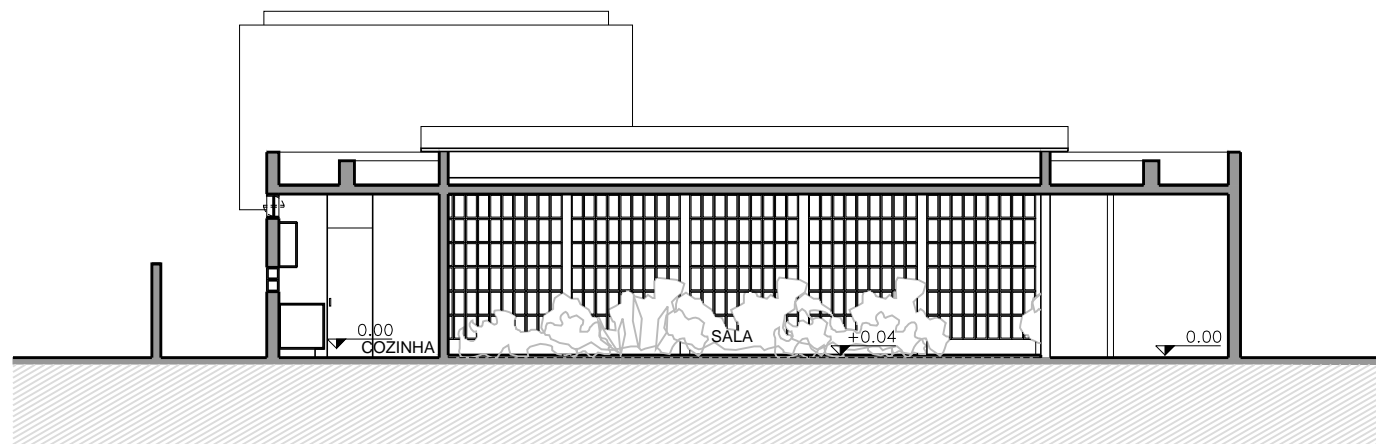
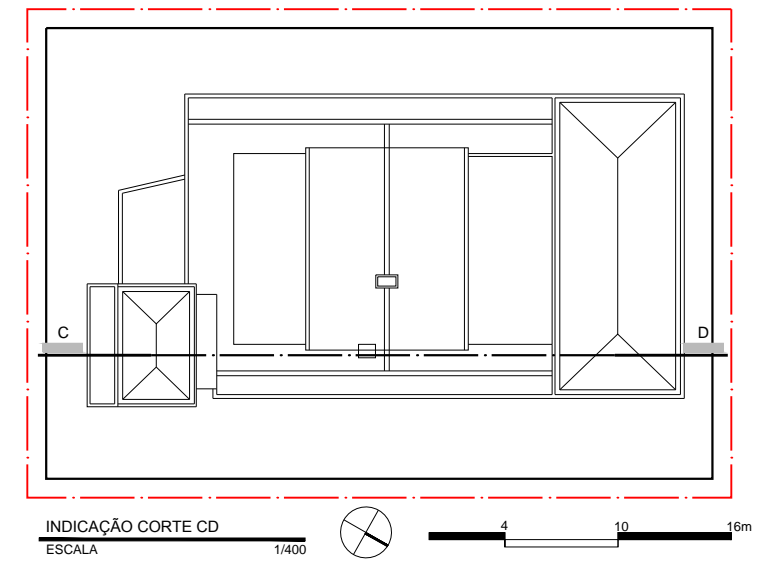
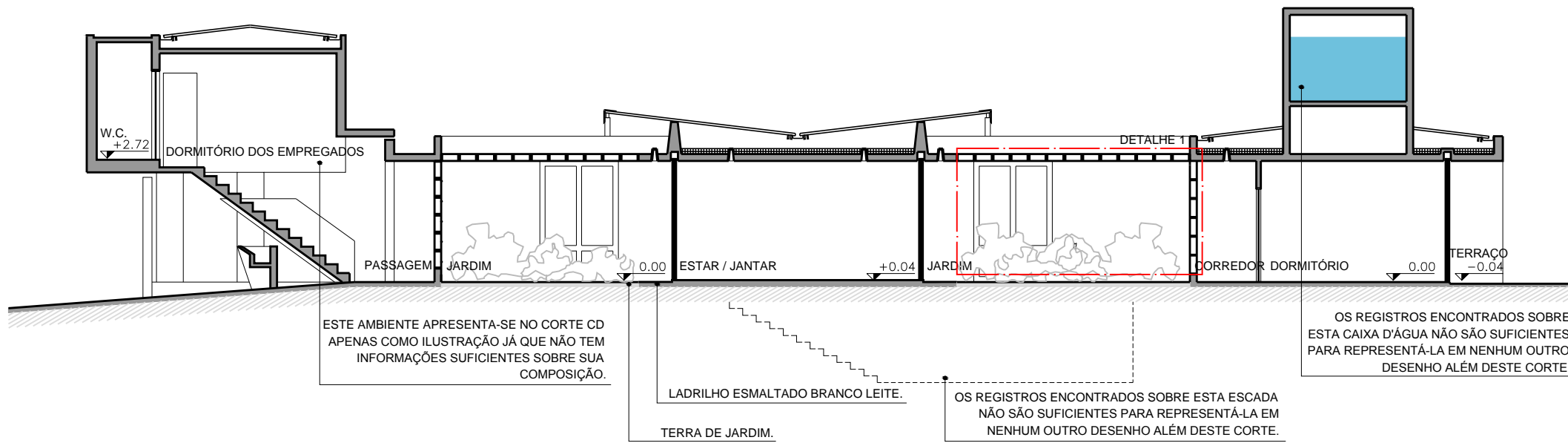

PROJETO: RES. CASTOR DELGADO PEREZ  
 ARQUITETURA: RINO LEVI  
 LOCAL: SÃO PAULO, SP  
 ANO: 1958

I. CORTE CD  
 ESCALA 1/125  
 II. CORTE EF  
 ESCALA 1/125

1 3 5m

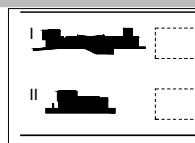

HM+HC - LPPM - DA - UFPB  
 DISCIPLINA: H.A.U.B. II  
 ALUNOS: EMILLY NÓBREGA  
 LÍVIA SARMENTO

MARÍSLEY ALBINO  
 RAÍSSA CUNHA

PERÍODO: 2011.2  
 PROFESSOR: MARCIO COTRIM CUNHA

PRANCHA

05  
 06

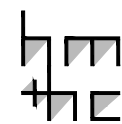
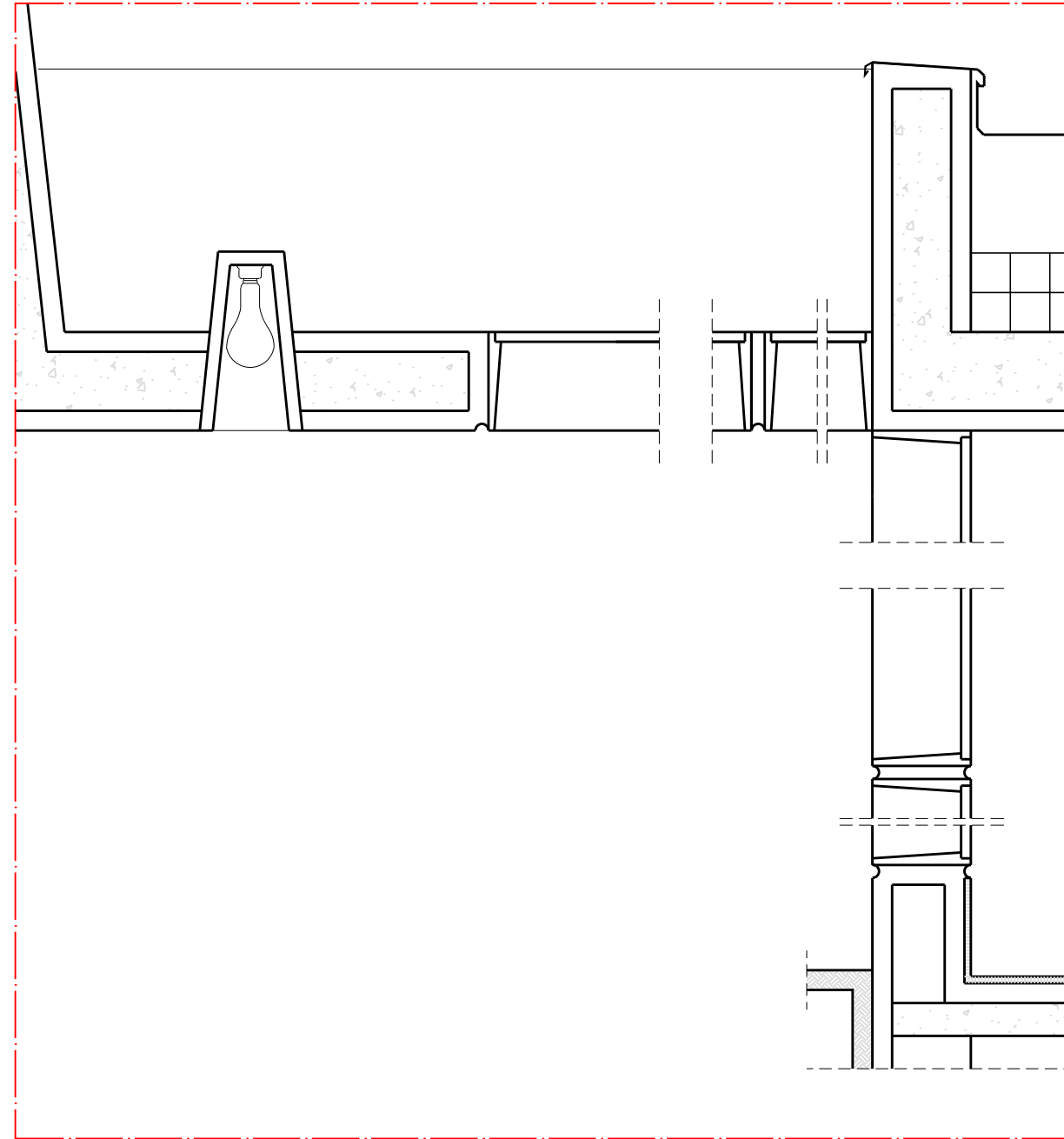

PROJETO: RES. CASTOR DELGADO PEREZ  
ARQUITETURA: RINO LEVI  
LOCAL: SÃO PAULO, SP  
ANO: 1958

I. DETALHE 1  
ESCALA 1/10  
0.1 0.3 0.4

HM+HC - LPPM - DA - UFPB  
DISCIPLINA: H.A.U.B. II  
ALUNOS: EMILLY NÓBREGA  
LÍVIA SARMENTO

MARÍSLEY ALBINO  
RAÍSSA CUNHA

PERÍODO: 2011.2  
PROFESSOR: MARCIO COTRIM CUNHA

PRANCHA

06  
06