

PROJETO: CASA PARA UM CASAL SEM FILHOS
 ARQUITETURA: MIES VAN DER ROHE
 LOCAL: BERLIM
 ANO: 1931

PLANTA COBERTA
 ESCALA 1/100



HM+HC - LPPM - DA - UFPB

DISCIPLINA: HISTÓRIA DA ARQUITETURA E URBANISMO III

ALUNOS: BEATRIZ LEMOS GABRIELLY FILGUEIRAS MIRELA DAVI
 BRUNIELLY ALMEIDA MARIANA VIDAL SAVINA BRITO

PERÍODO: 2013.1

PROFESSOR: MÁRCIO COTRIM

PRANCHA

01
05

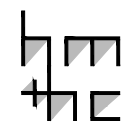
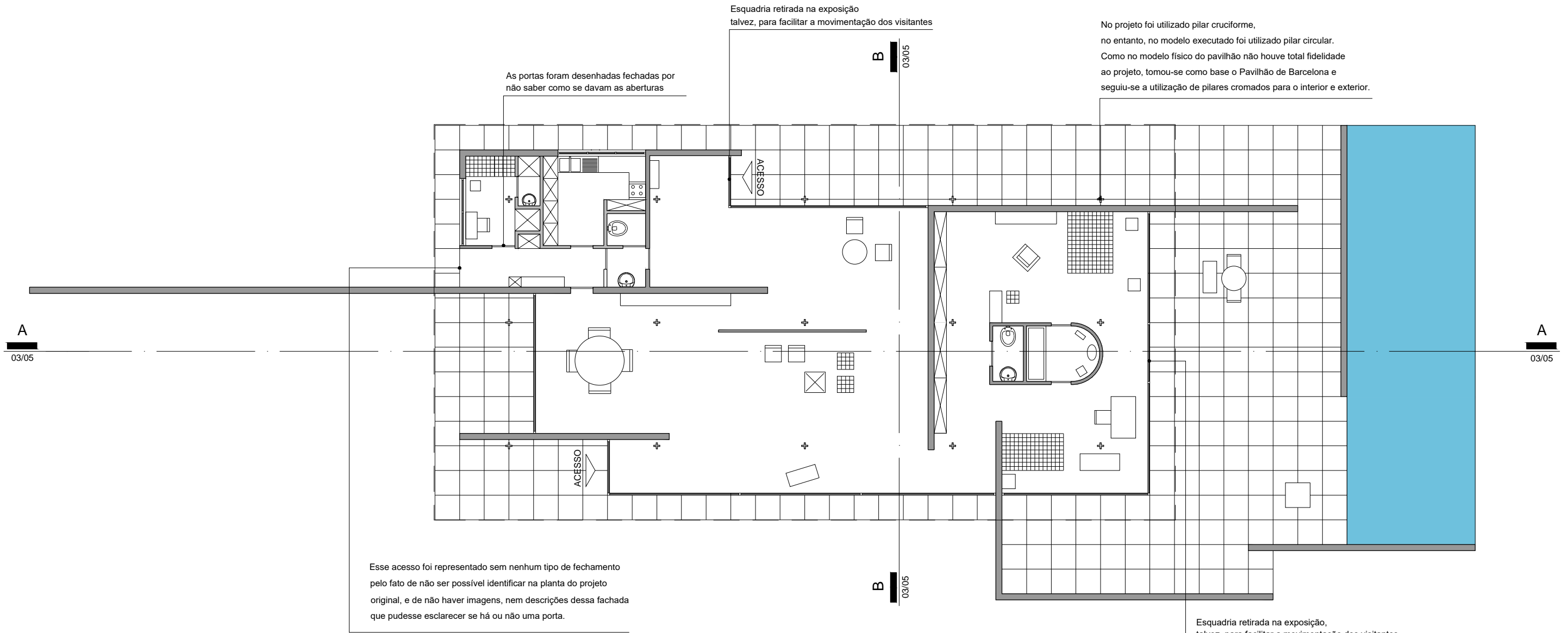

PROJETO: CASA PARA UM CASAL SEM FILHOS
 ARQUITETURA: MIES VAN DER ROHE
 LOCAL: BERLIM
 ANO: 1931

PLANTA BAIXA - TÉRREO
 ESCALA 1/100



HM+HC - LPPM - DA - UFPB

DISCIPLINA: HISTÓRIA DA ARQUITETURA E URBANISMO III

ALUNOS: BEATRIZ LEMOS GABRIELLY FILGUEIRAS MIRELA DAVI
 BRUNIALLY ALMEIDA MARIANA VIDAL SAVINA BRITO

PERÍODO: 2013.1

PROFESSOR: MÁRCIO COTRIM

PRANCHA

02
 05

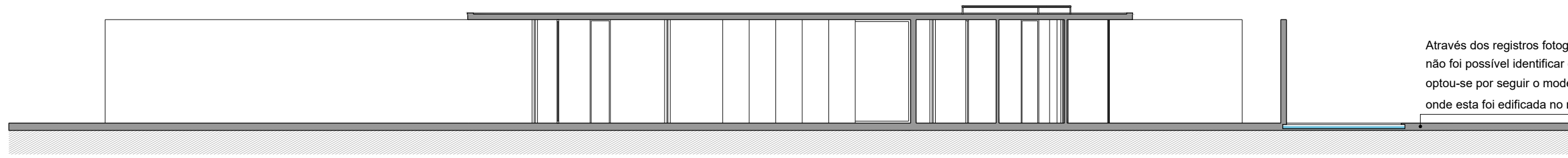

Através dos registros fotográficos do projeto original, não foi possível identificar os níveis da casa. Assim optou-se por seguir o modelo executado na exposição, onde esta foi edificada no mesmo nível do pavilhão.

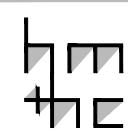
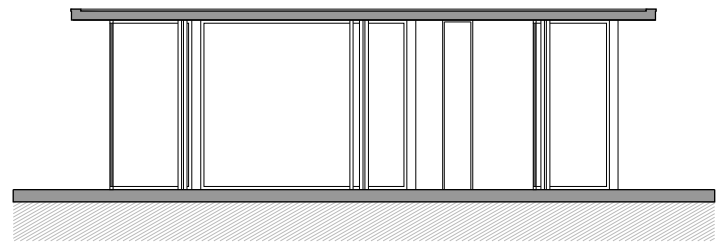

PROJETO: CASA PARA UM CASAL SEM FILHOS
 ARQUITETURA: MIES VAN DER ROHE
 LOCAL: BERLIM
 ANO: 1931

I. CORTE AA
 ESCALA 1/125
 II. CORTE BB
 ESCALA 1/125



HM+HC - LPPM - DA - UFPB
 DISCIPLINA: HISTÓRIA DA ARQUITETURA E URBANISMO III
 ALUNOS: BEATRIZ LEMOS GABRIELLY FILGUEIRAS MIRELA DAVI
 BRUNIELLY ALMEIDA MARIANA VIDAL SAVINA BRITO

PERÍODO: 2013.1
 PROFESSOR: MÁRCIO COTRIM

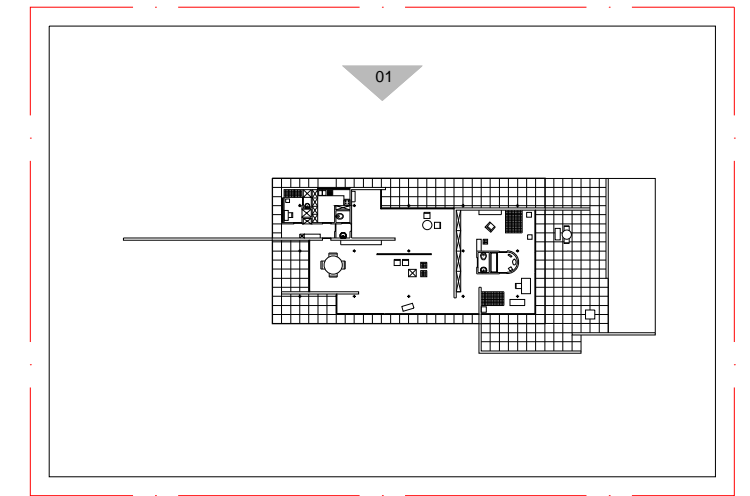
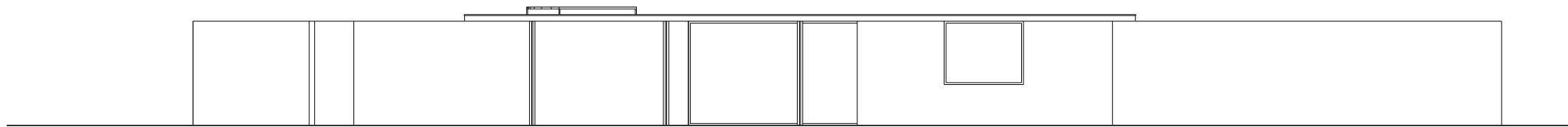

INDICAÇÃO FACHADA 01
ESCALA 1/500

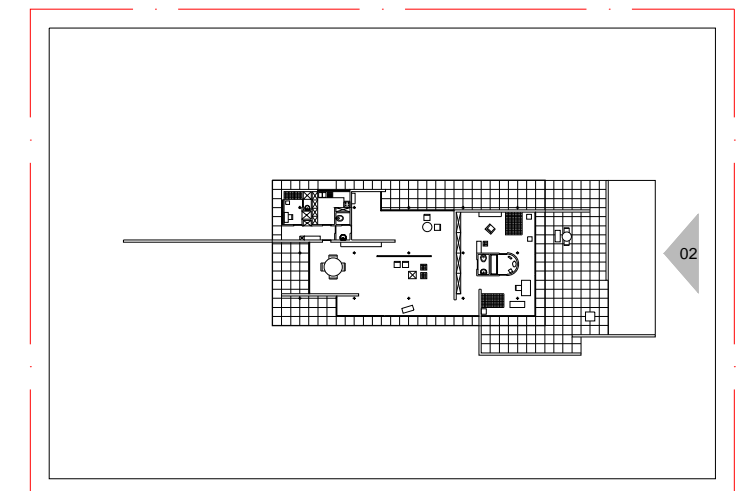
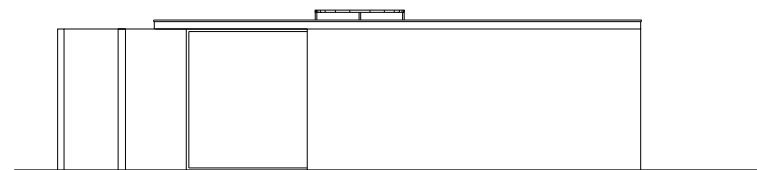

INDICAÇÃO FACHADA 02
ESCALA 1/500

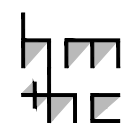

PROJETO: CASA PARA UM CASAL SEM FILHOS
ARQUITETURA: MIES VAN DER ROHE
LOCAL: BERLIM
ANO: 1931

I. FACHADA 01
ESCALA 1/150
II. FACHADA 02
ESCALA 1/150

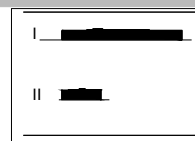

HM+HC - LPPM - DA - UFPB

DISCIPLINA: HISTÓRIA DA ARQUITETURA E URBANISMO III

ALUNOS: BEATRIZ LEMOS GABRIELLY FILGUEIRAS MIRELA DAVI
BRUNIALLY ALMEIDA MARIANA VIDAL SAVINA BRITO

PERÍODO: 2013.1

PROFESSOR: MÁRCIO COTRIM

PRANCHA

04
05

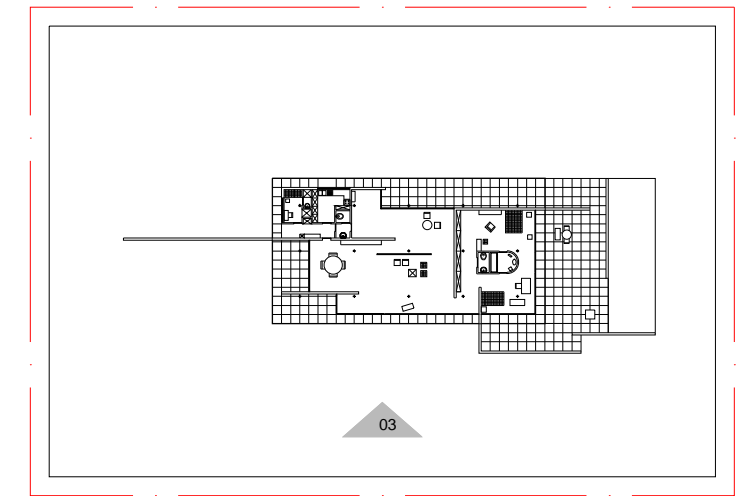
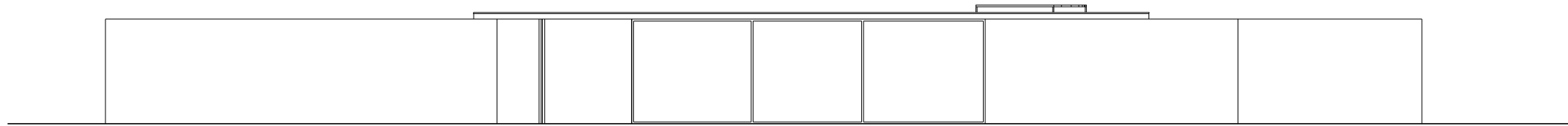

INDICAÇÃO FACHADA 03
ESCALA 1/500

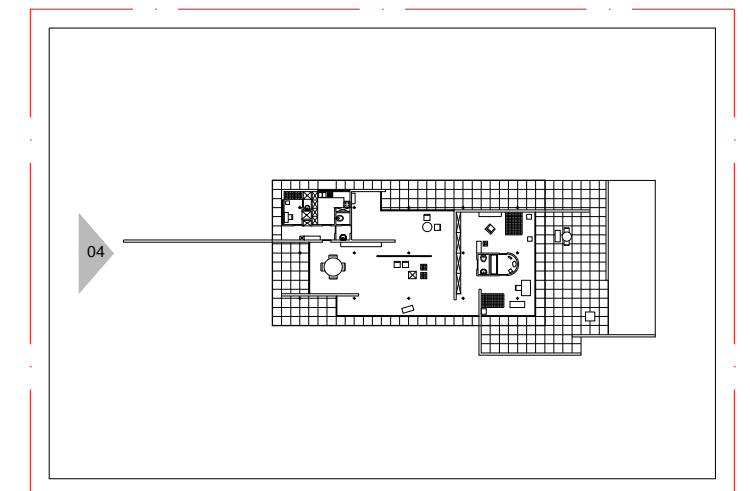
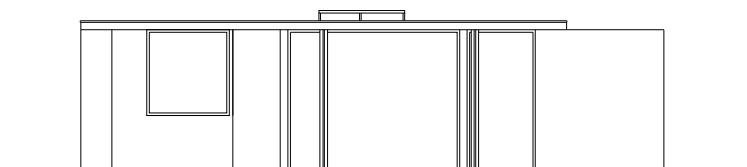
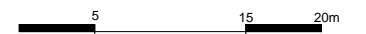

INDICAÇÃO FACHADA 04
ESCALA 1/500

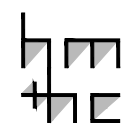

PROJETO: CASA PARA UM CASAL SEM FILHOS
ARQUITETURA: MIES VAN DER ROHE
LOCAL: BERLIM
ANO: 1931

I. FACHADA 03
ESCALA 1/150
II. FACHADA 04
ESCALA 1/150

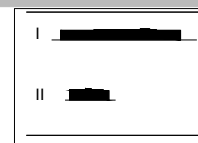

HM+HC - LPPM - DA - UFPB

DISCIPLINA: HISTÓRIA DA ARQUITETURA E URBANISMO III
ALUNOS: BEATRIZ LEMOS GABRIELLY FILGUEIRAS MIRELA DAVI
BRUNIALLY ALMEIDA MARIANA VIDAL SAVINA BRITO

PERÍODO: 2013.1
PROFESSOR: MÁRCIO COTRIM

PRANCHA

05
05